Мой друг баян

Выпуск 5

МОЙ ДРУГ БАЯН

Выпуск 5

Составитель В. ЕФИМОВ

Ноты: Ale07.ru

МОСКВА
ВСЕСОЮЗНОЕ ИЗДАТЕЛЬСТВО
СОВЕТСКИЙ КОМПОЗИТОР
1979

ИГРА

К. КАРАЕВ

Быстро, весело

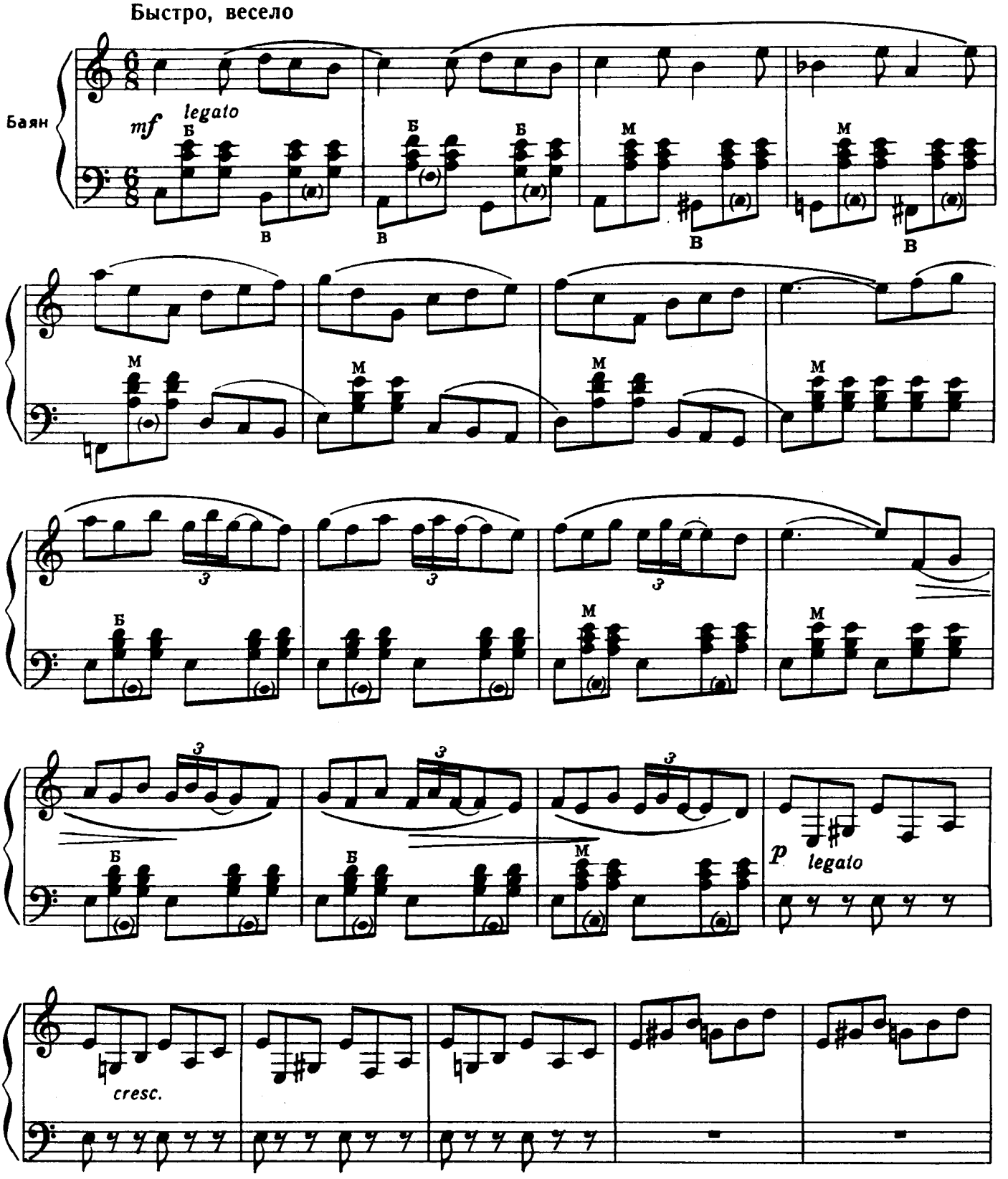

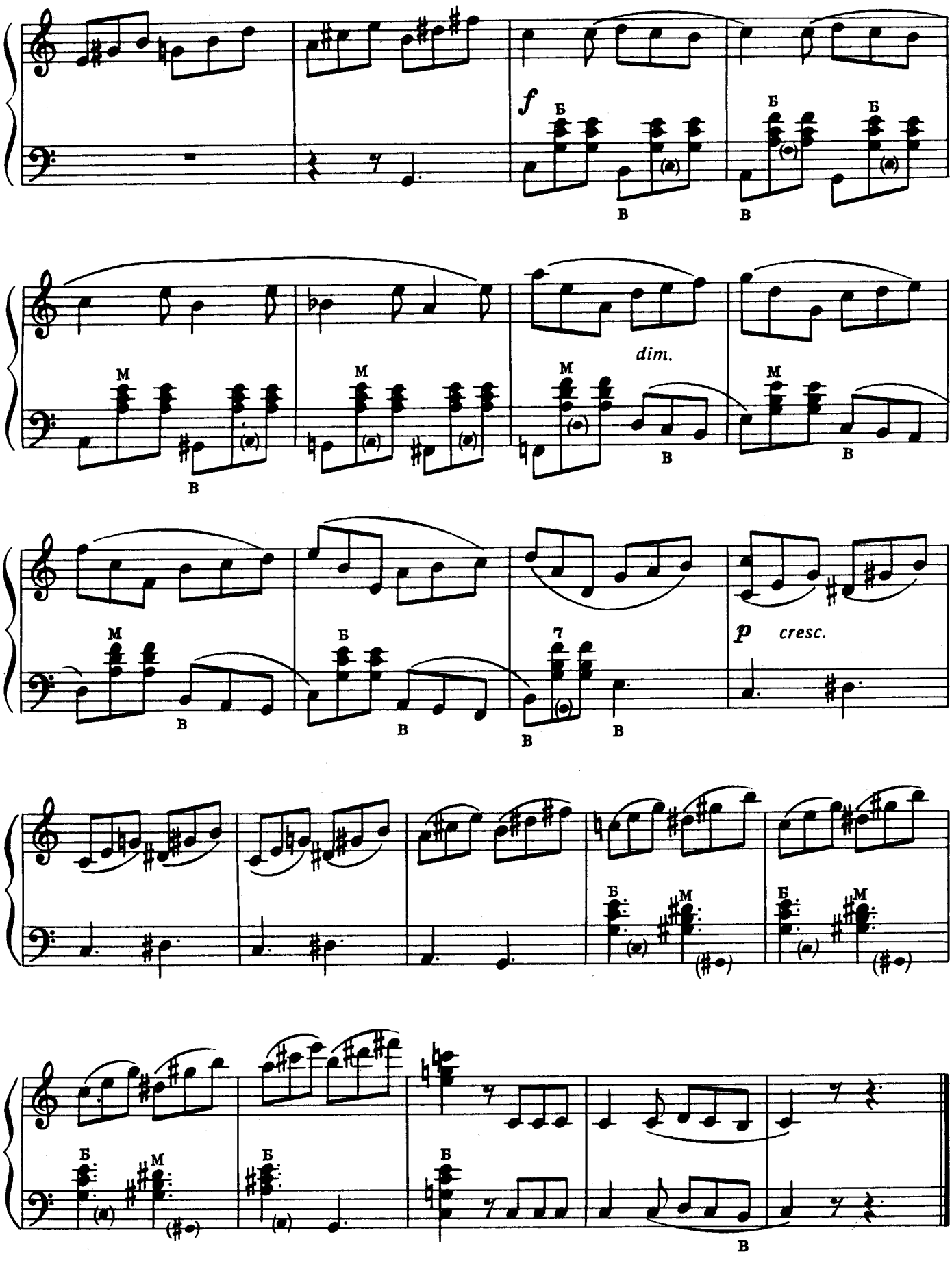
f
Б
В
Б
В
Б
М
В
М
В
dim.
М
В
М
В
М
В
Б
В
7
В
p
cresc.
Б
М
Б
М
Б
М
Б
В

СБОР ХЛОПКА

(каракалпакский танец)

Быстро, с огнем

И. СОКОЛОВА

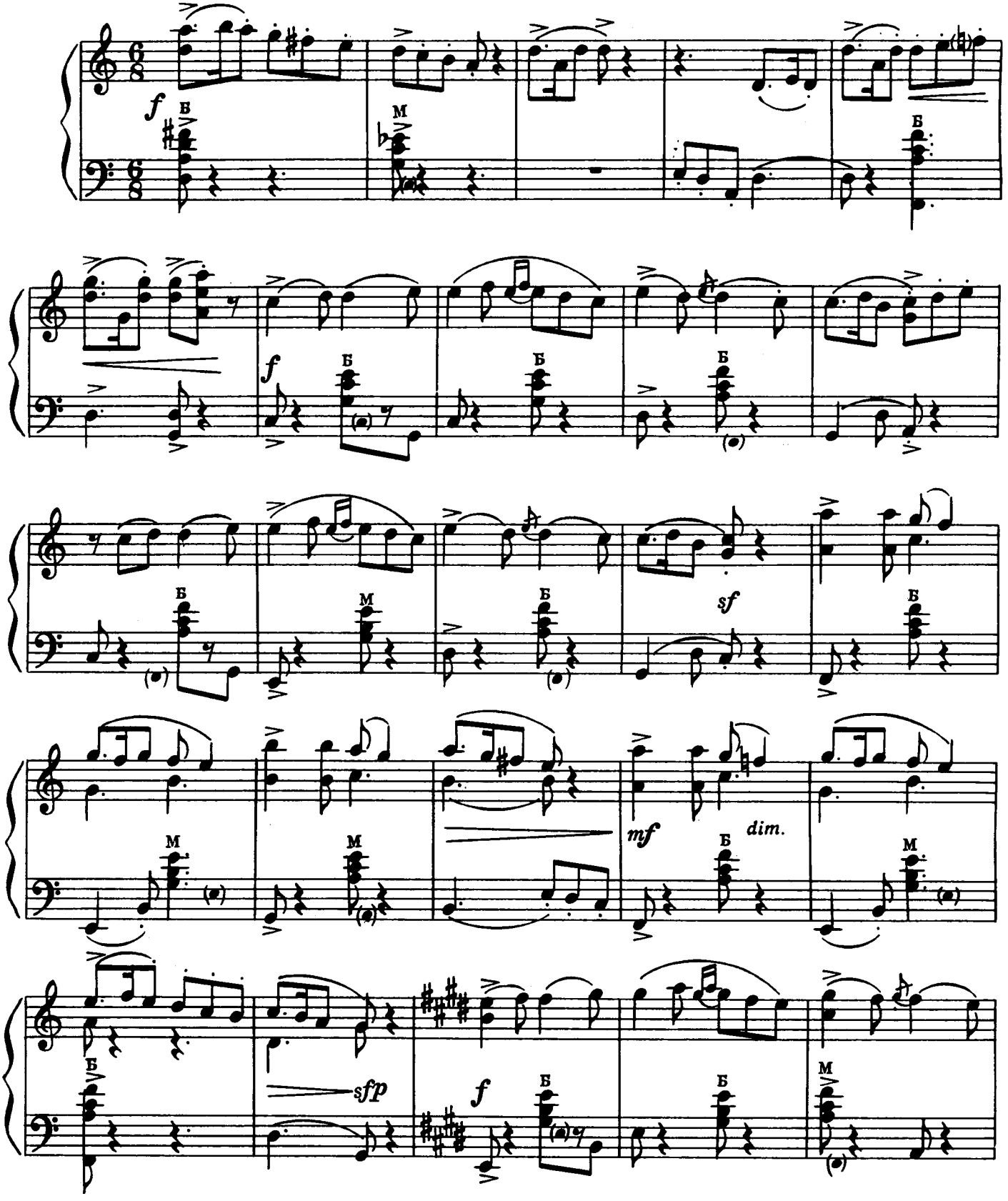

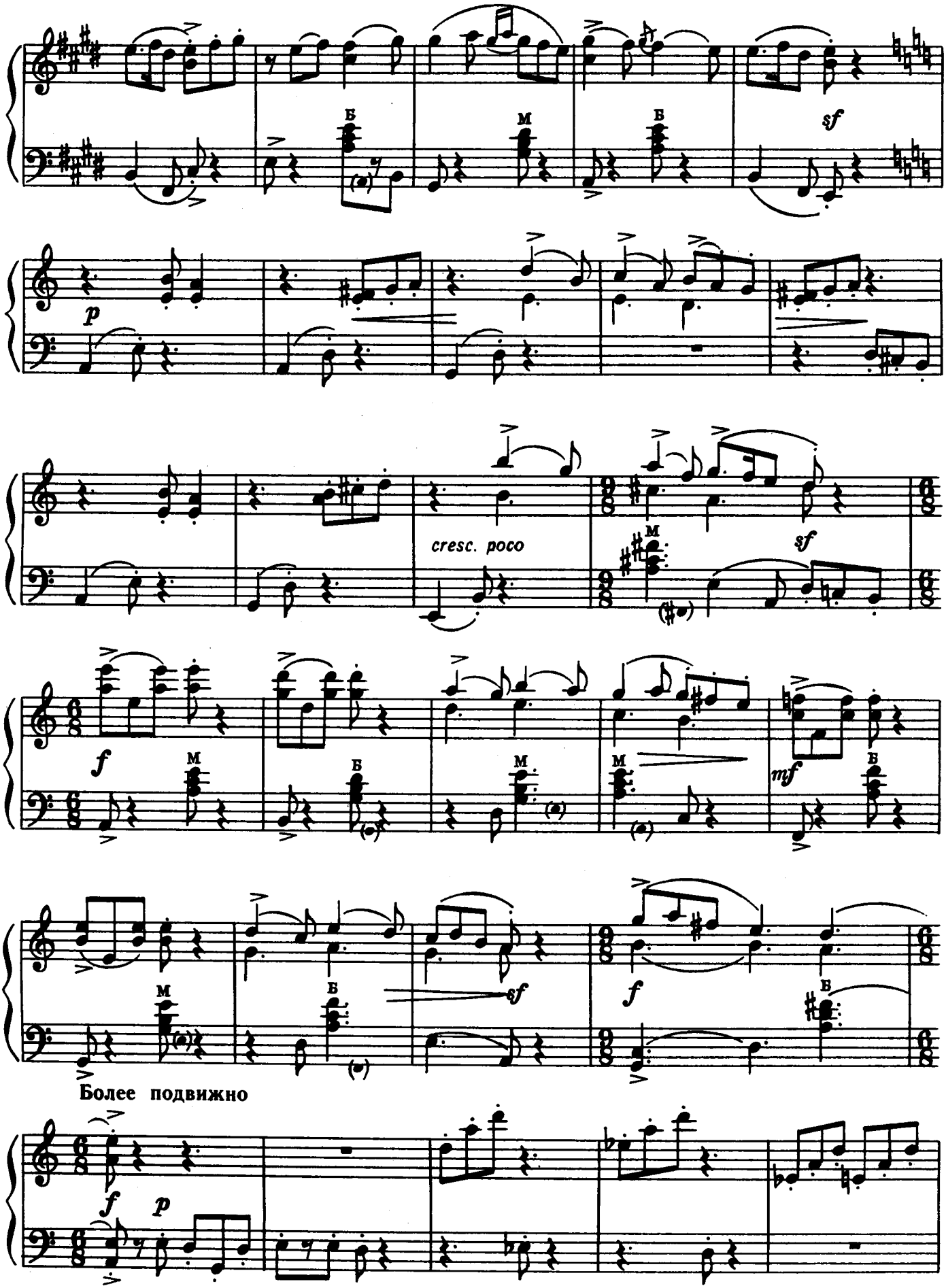
Б
М
В
sf
p
cresc. poco
М
sf
f
М
Б
М
М
mf
В
М
Б
sf
f
В
Более подвижно
f
p

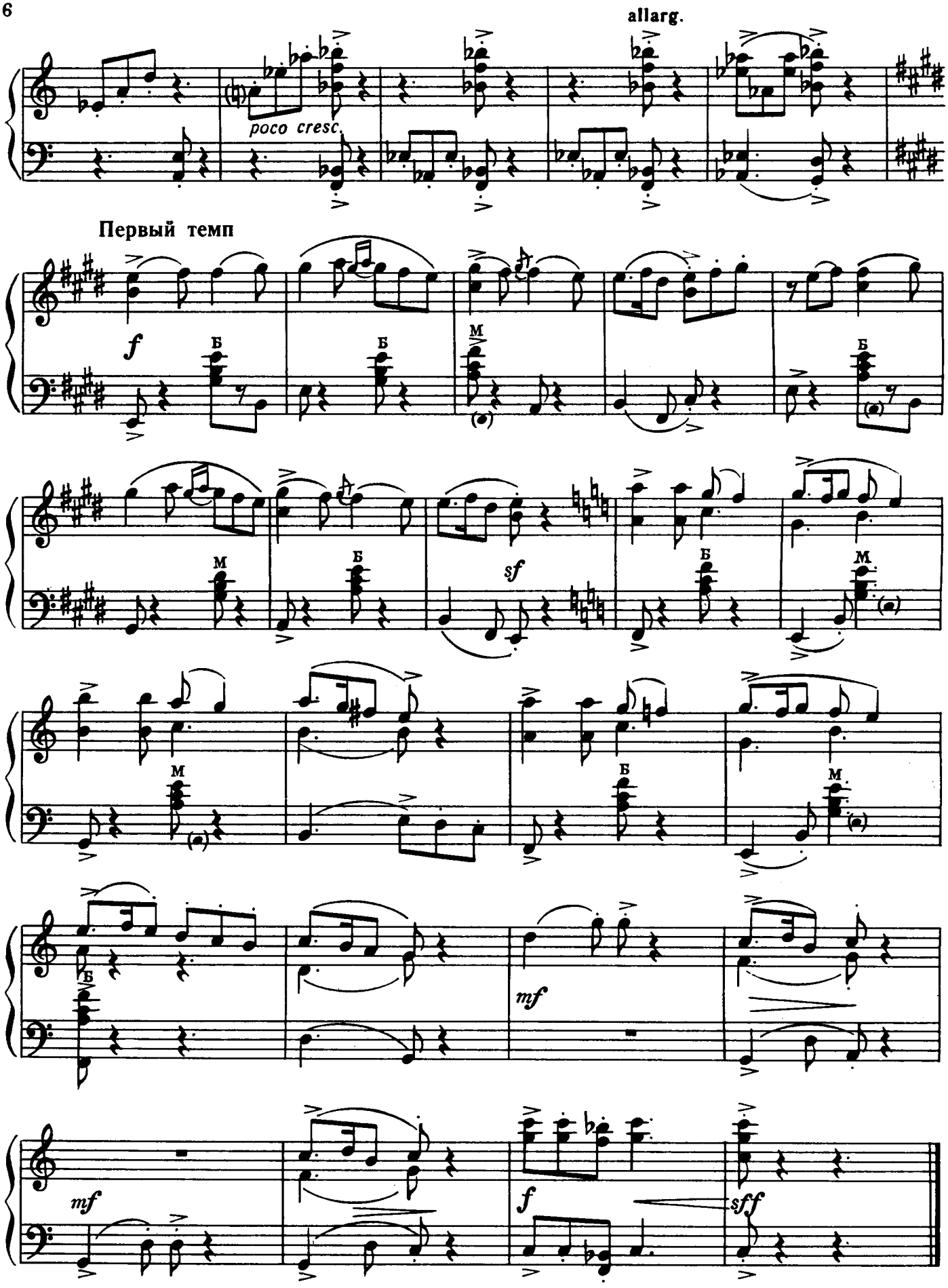
allarg.
poco cresc.
Первый темп
f
Б
М
sf
mf
f
sff

МОРДОВСКИЙ ТАНЕЦ

И. СОКОЛОВА

Живо

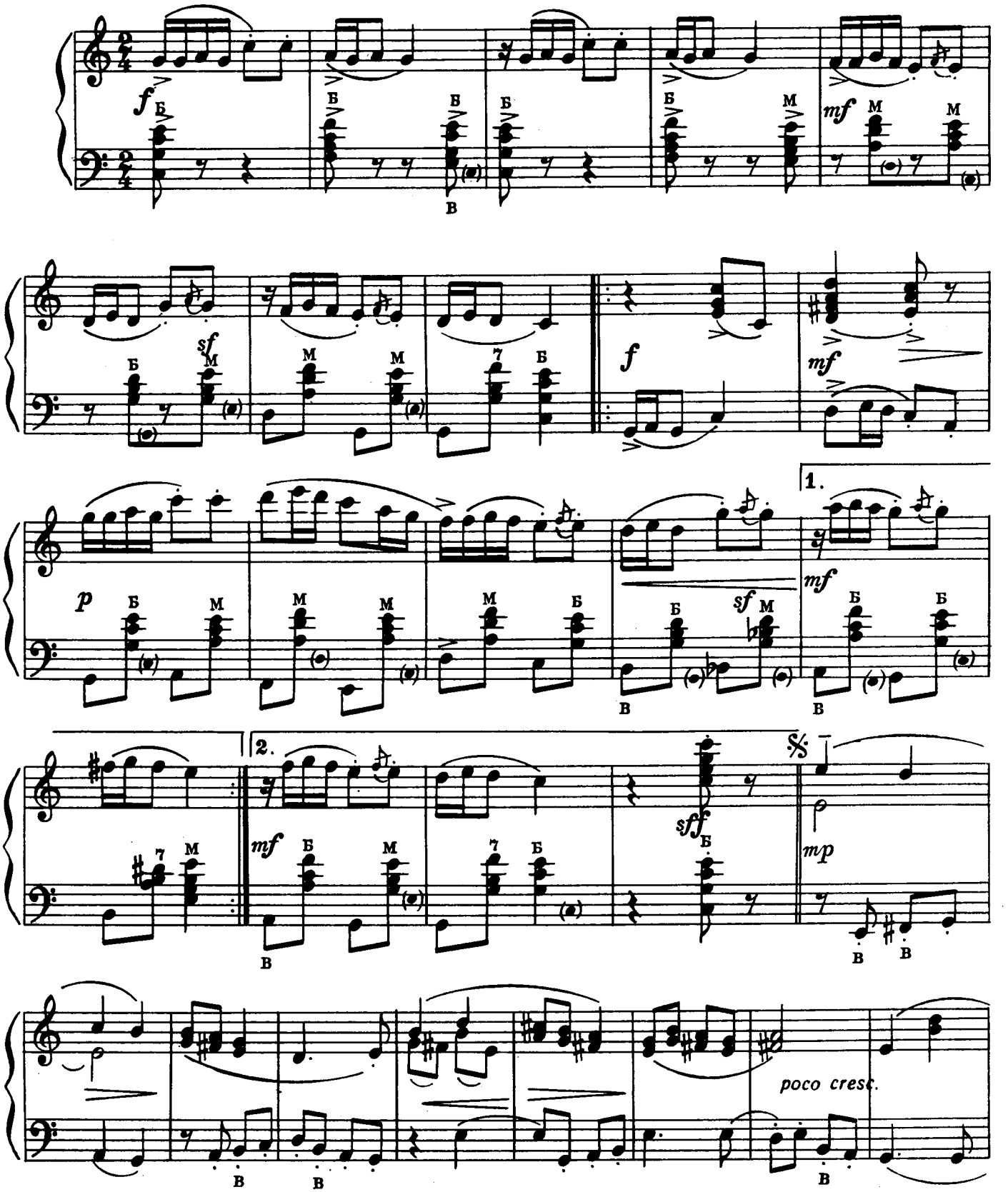

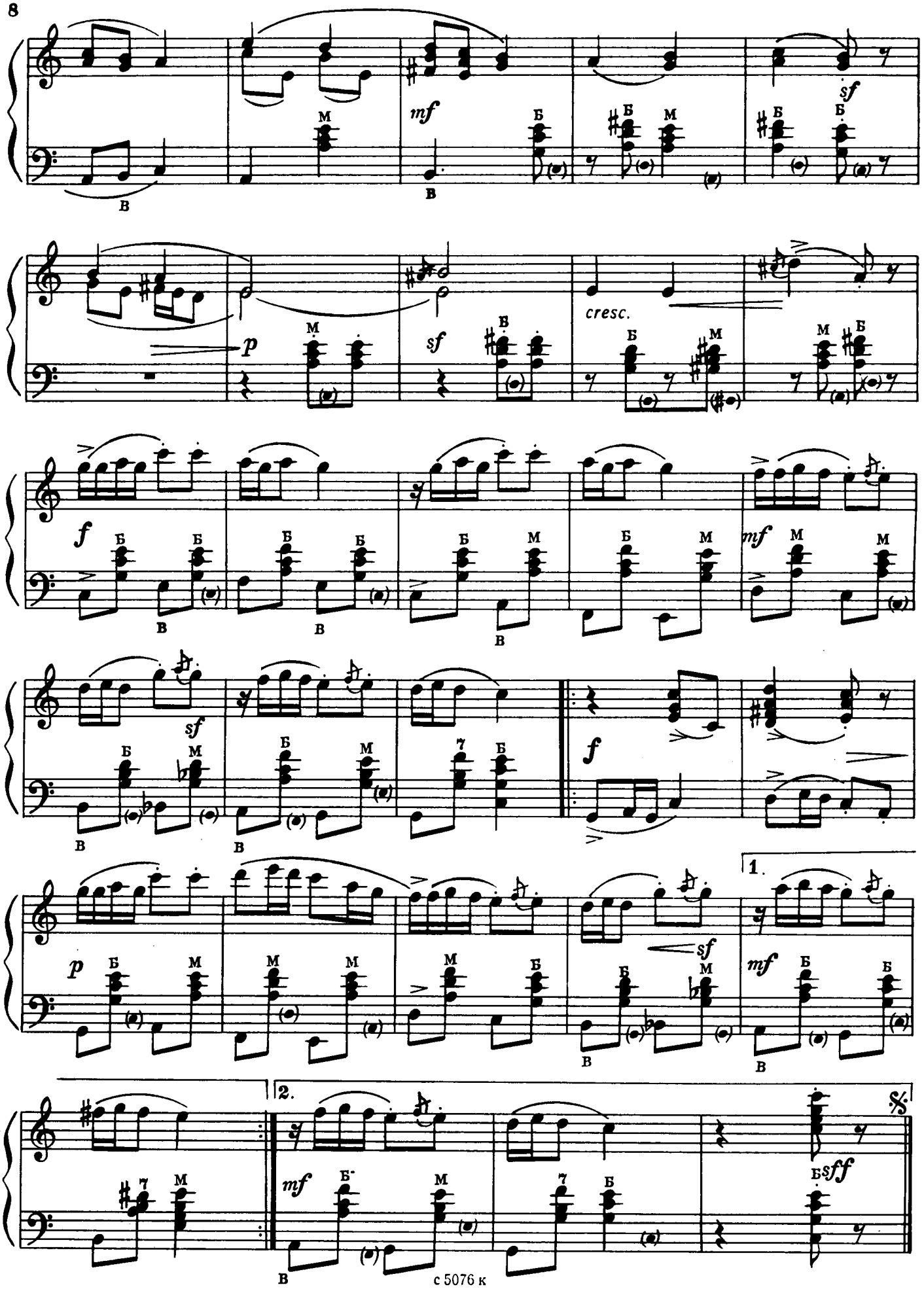
mf
sf
p
cresc.
f
mf
sf
f
p
sf
mf
1.
2.
mf
sff

КОЛХОЗНАЯ ПЛЯСОВАЯ

О. ДЫМОВ

Не быстро. Легко

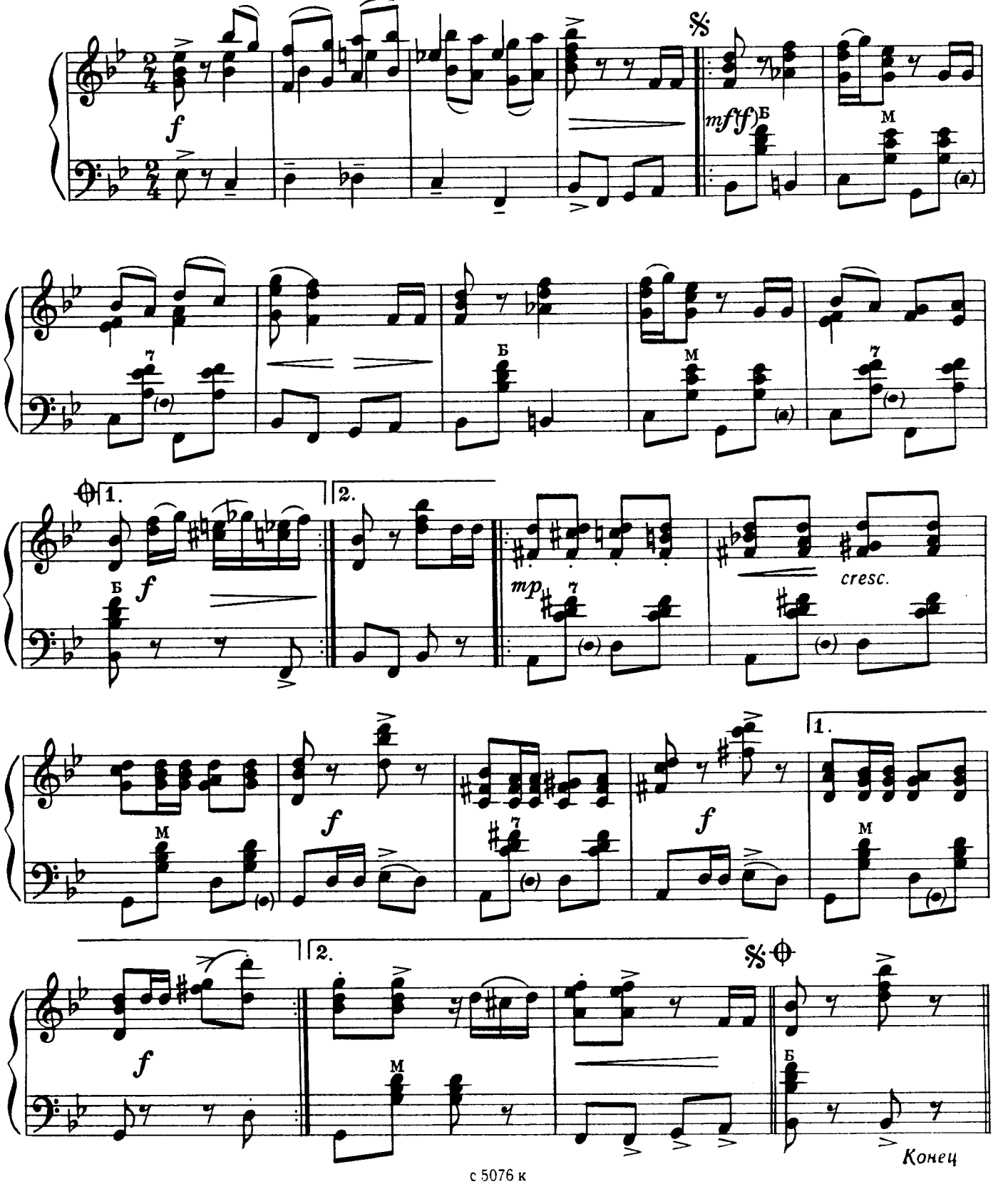

с 5076 к

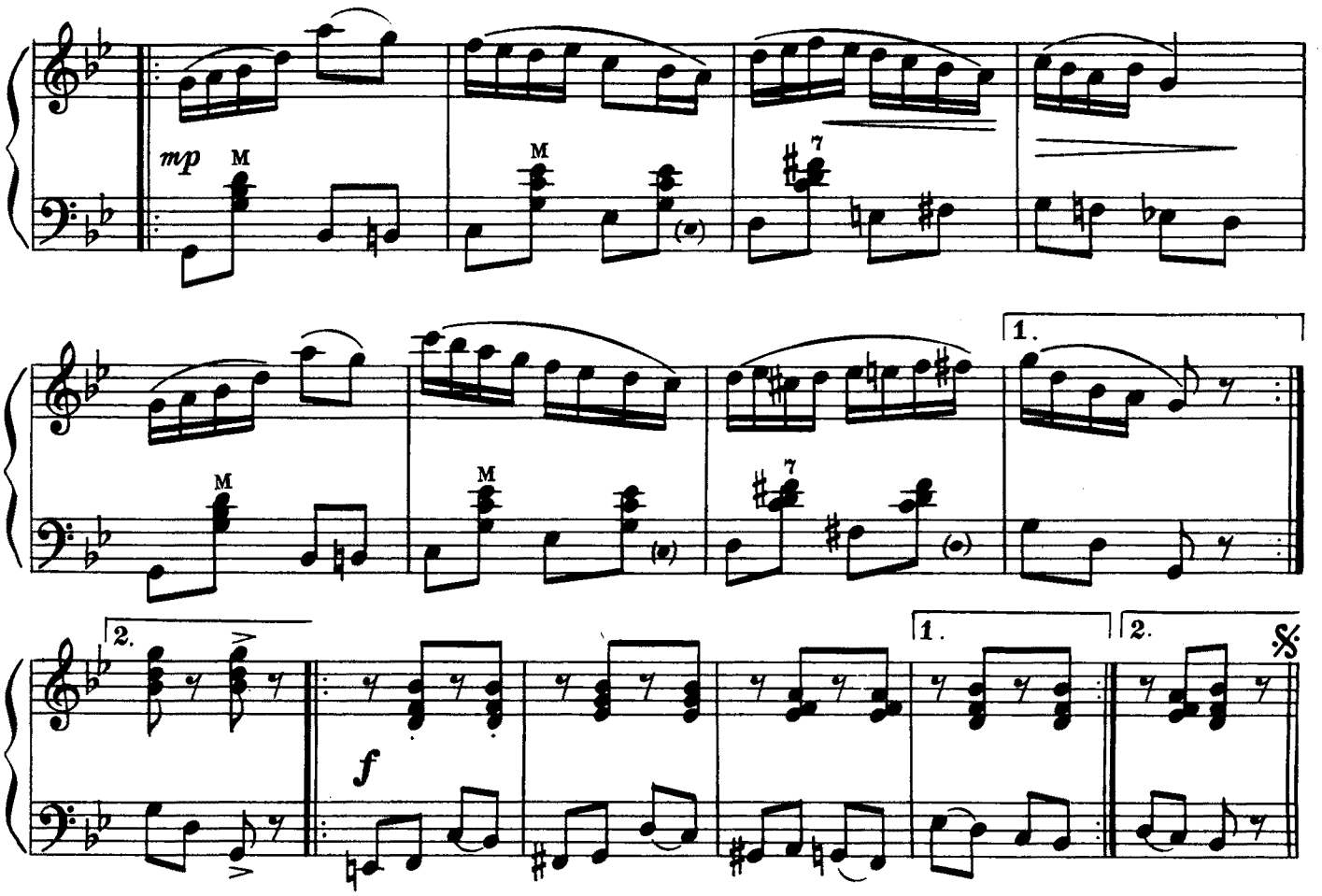

ТОККАТИНА

В. НЕСТЕРОВ

Умеренно скоро

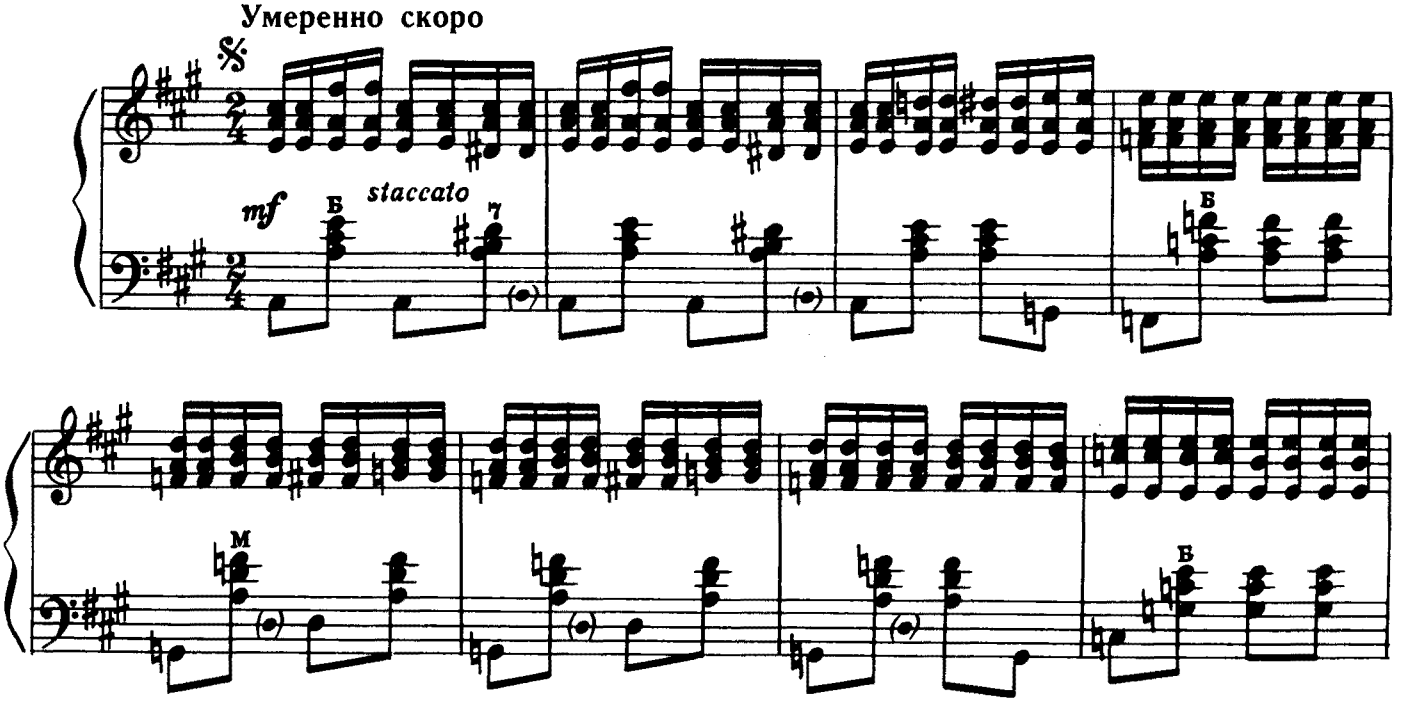

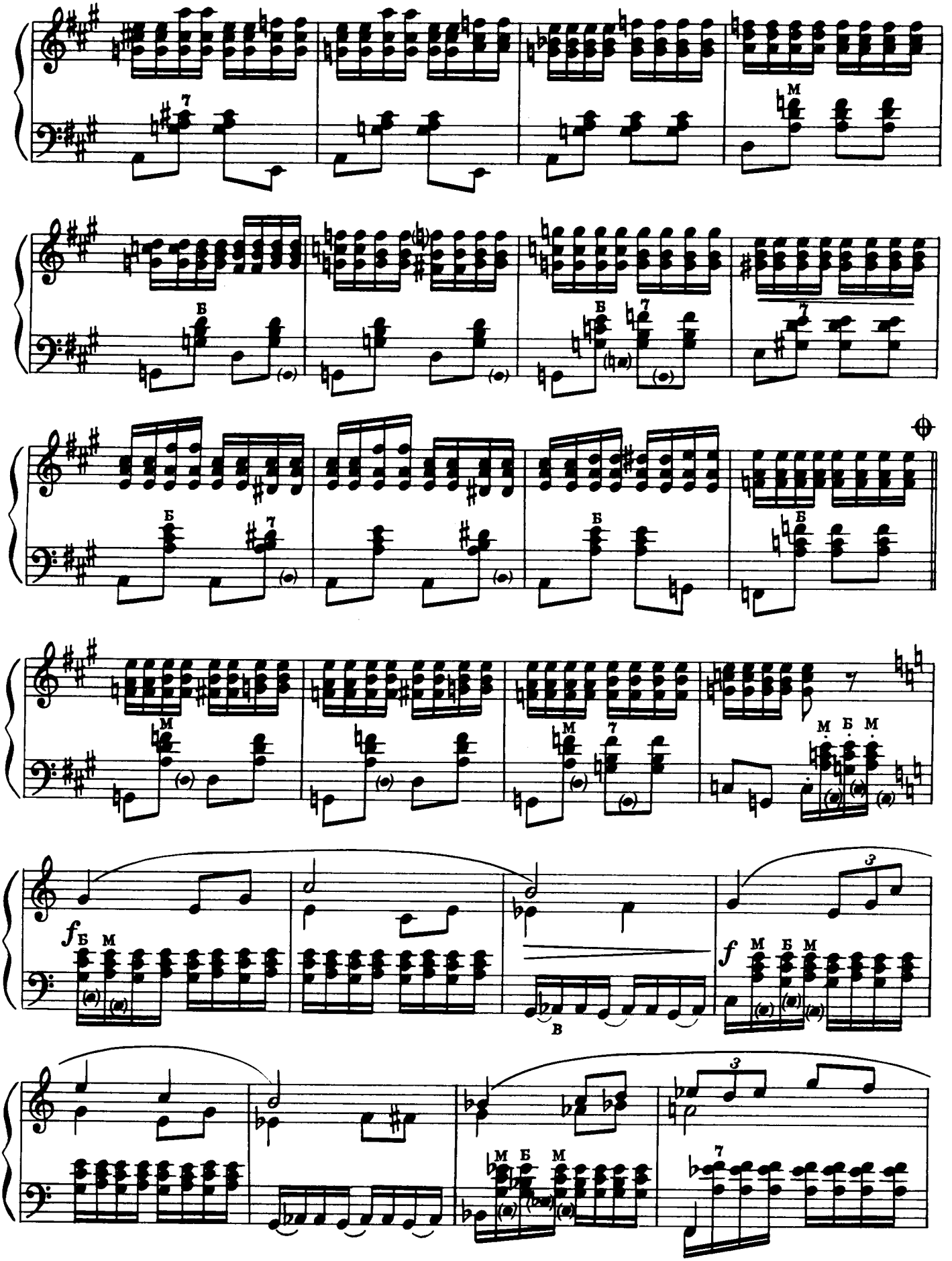

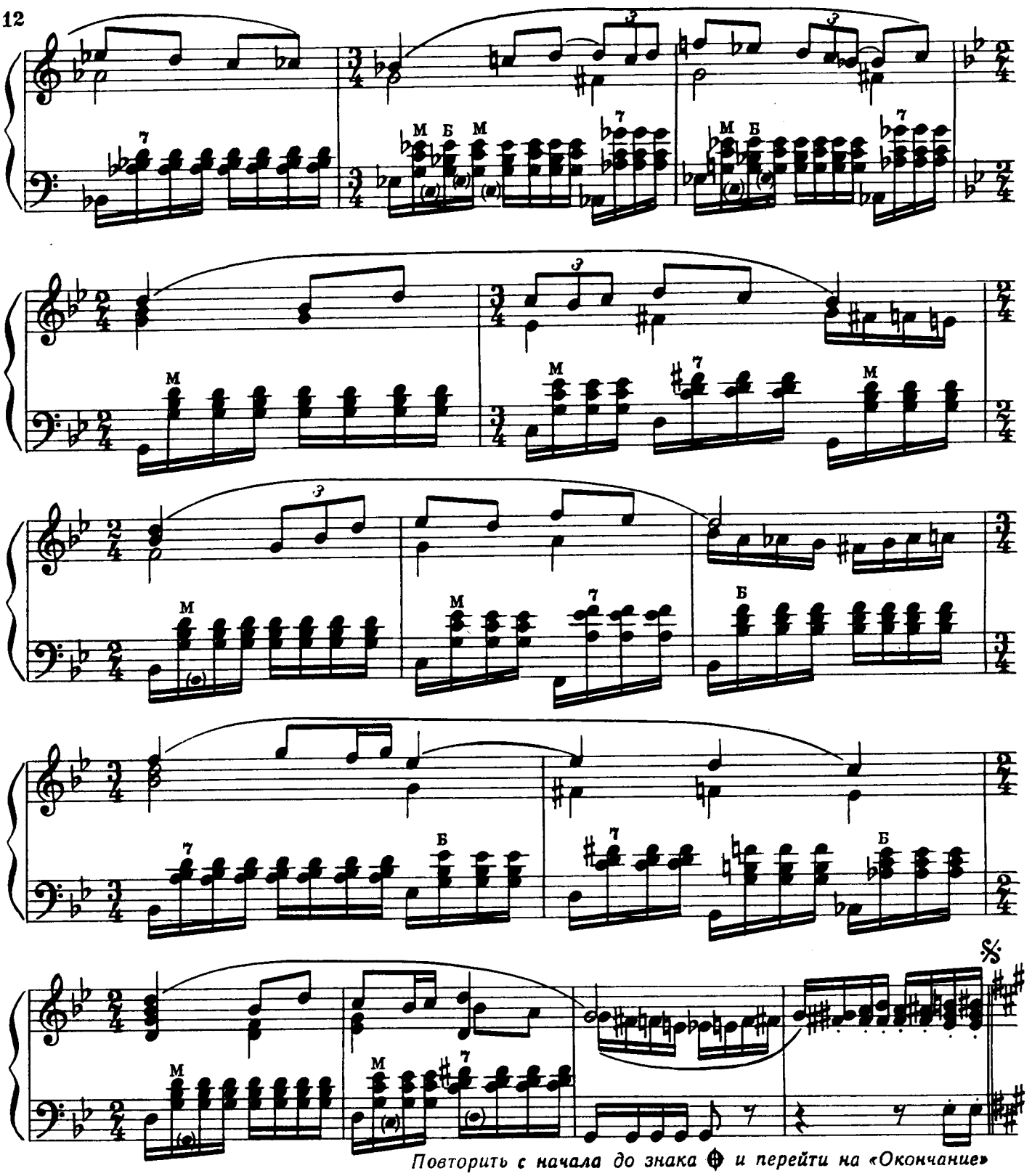
Повторить с начала до знака 𝄋 и перейти на «Окончание»

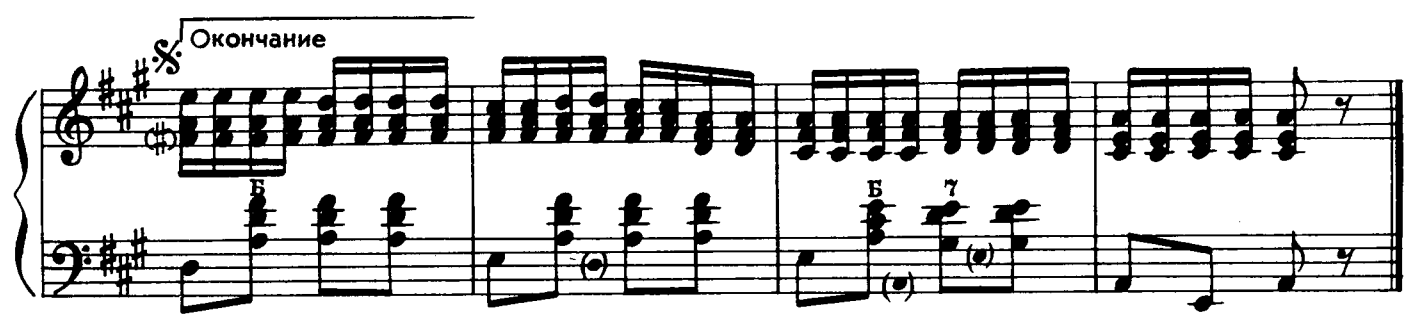
Окончание

МОРСКИЕ ИСТОРИИ

I. Дальние страны

В. ГОЛУБЯТНИКОВ

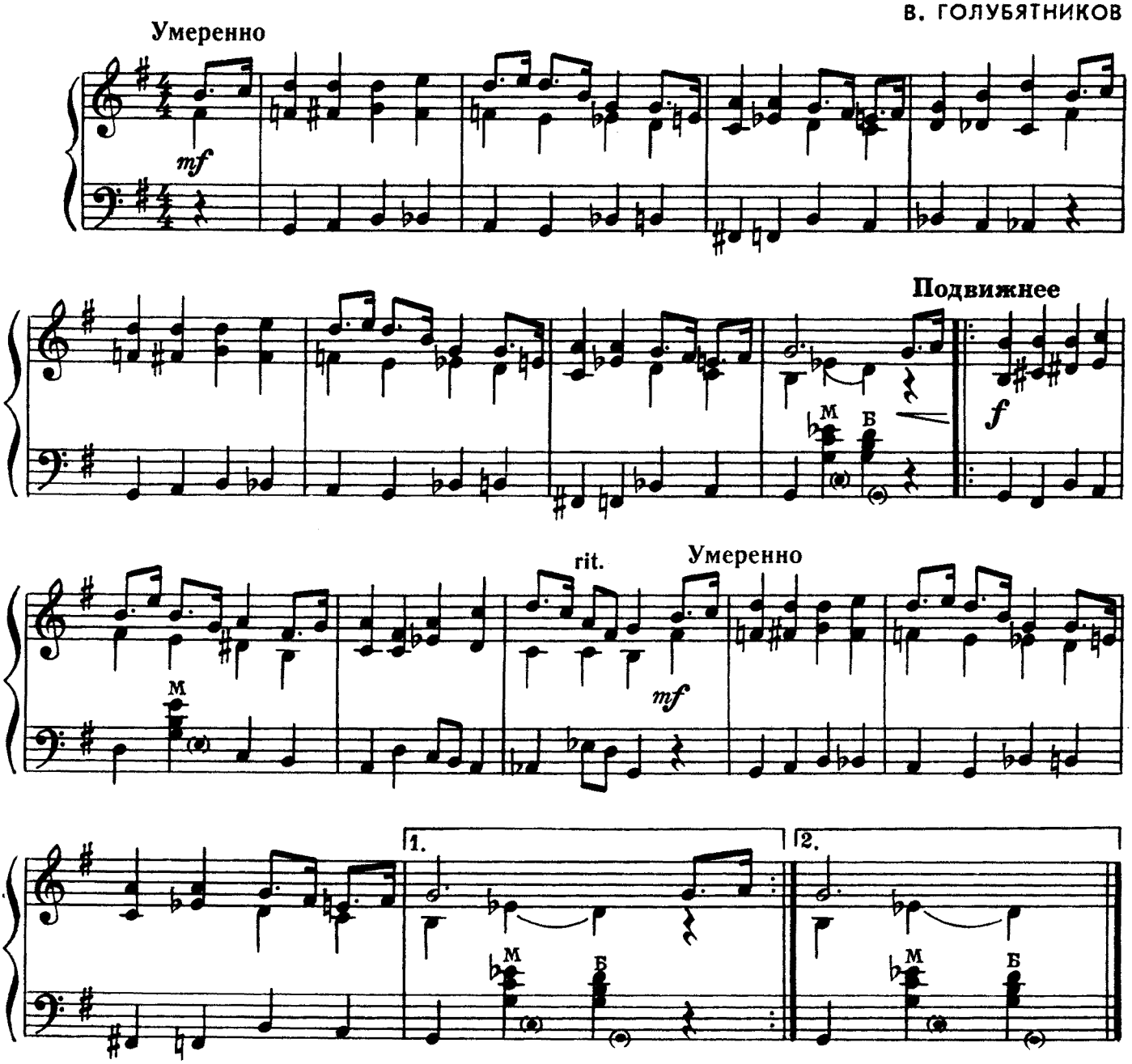

II. Морской охотник

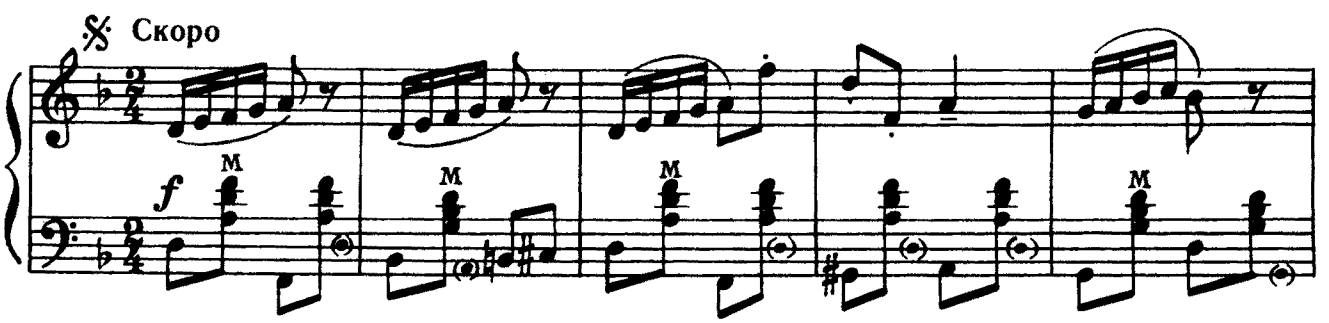

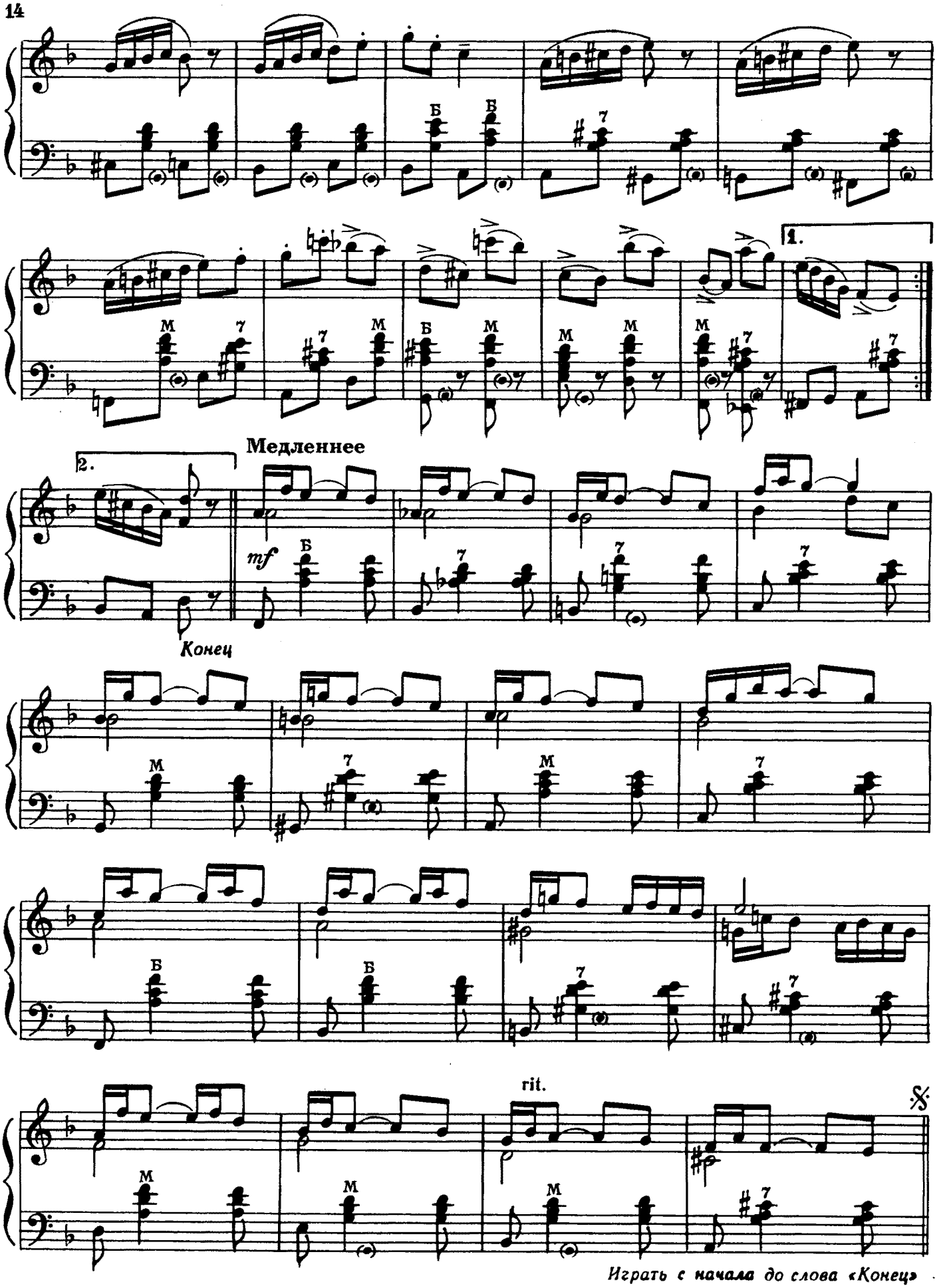
1.
Медленнее
2.
mf
Конец
rit.
Играть с начала до слова «Конец»

III. Вечер на рейде

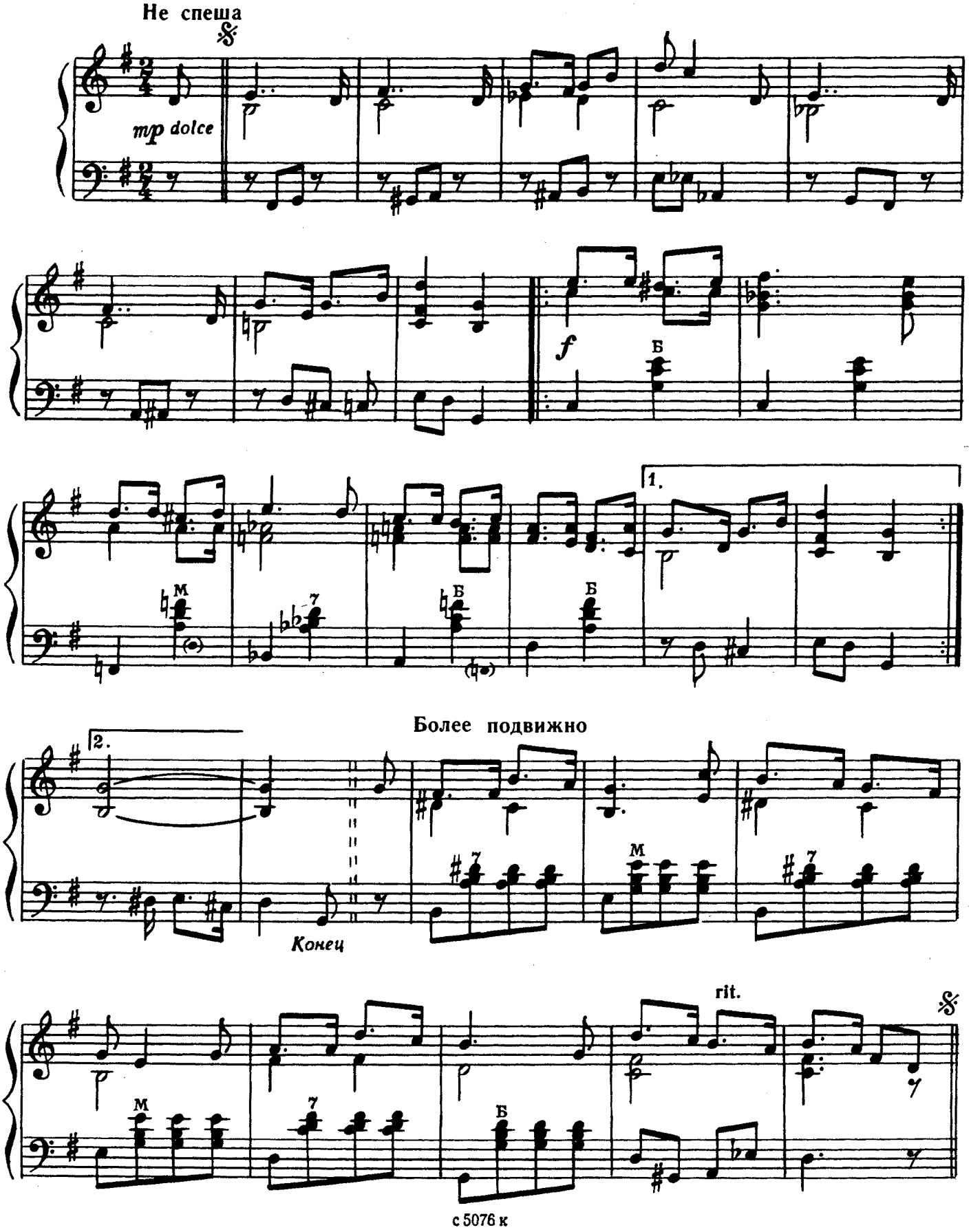

IV. Идут новобранцы

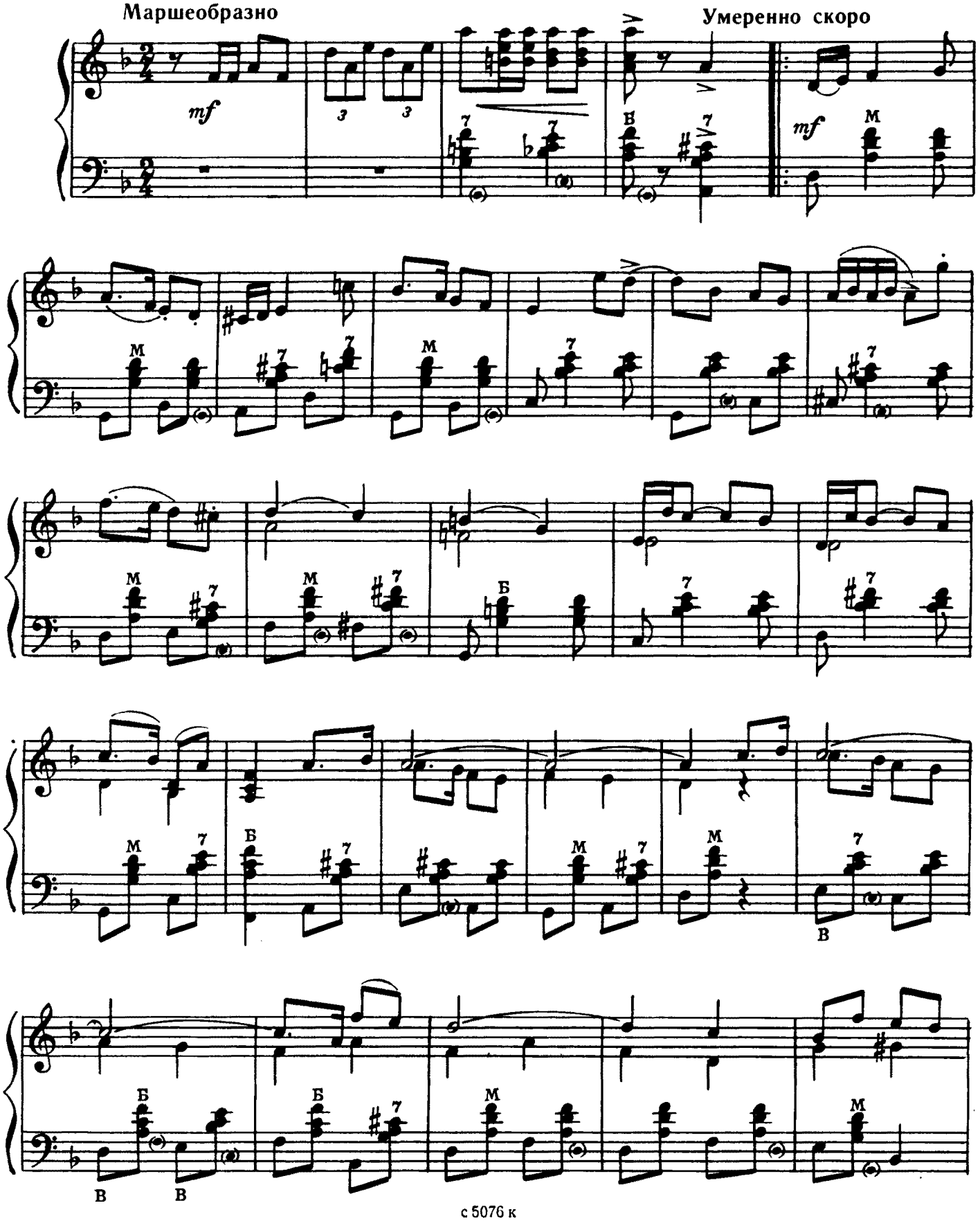

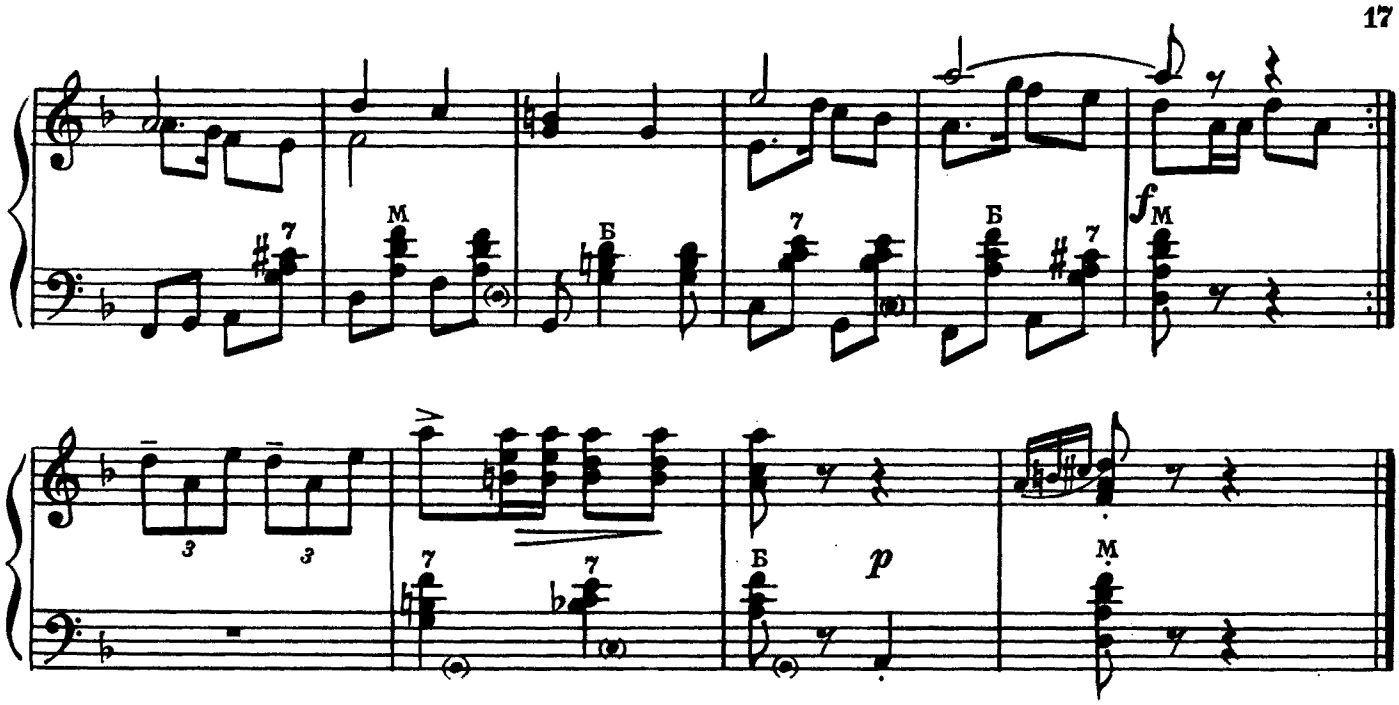

V. По морям, по волнам

Быстро

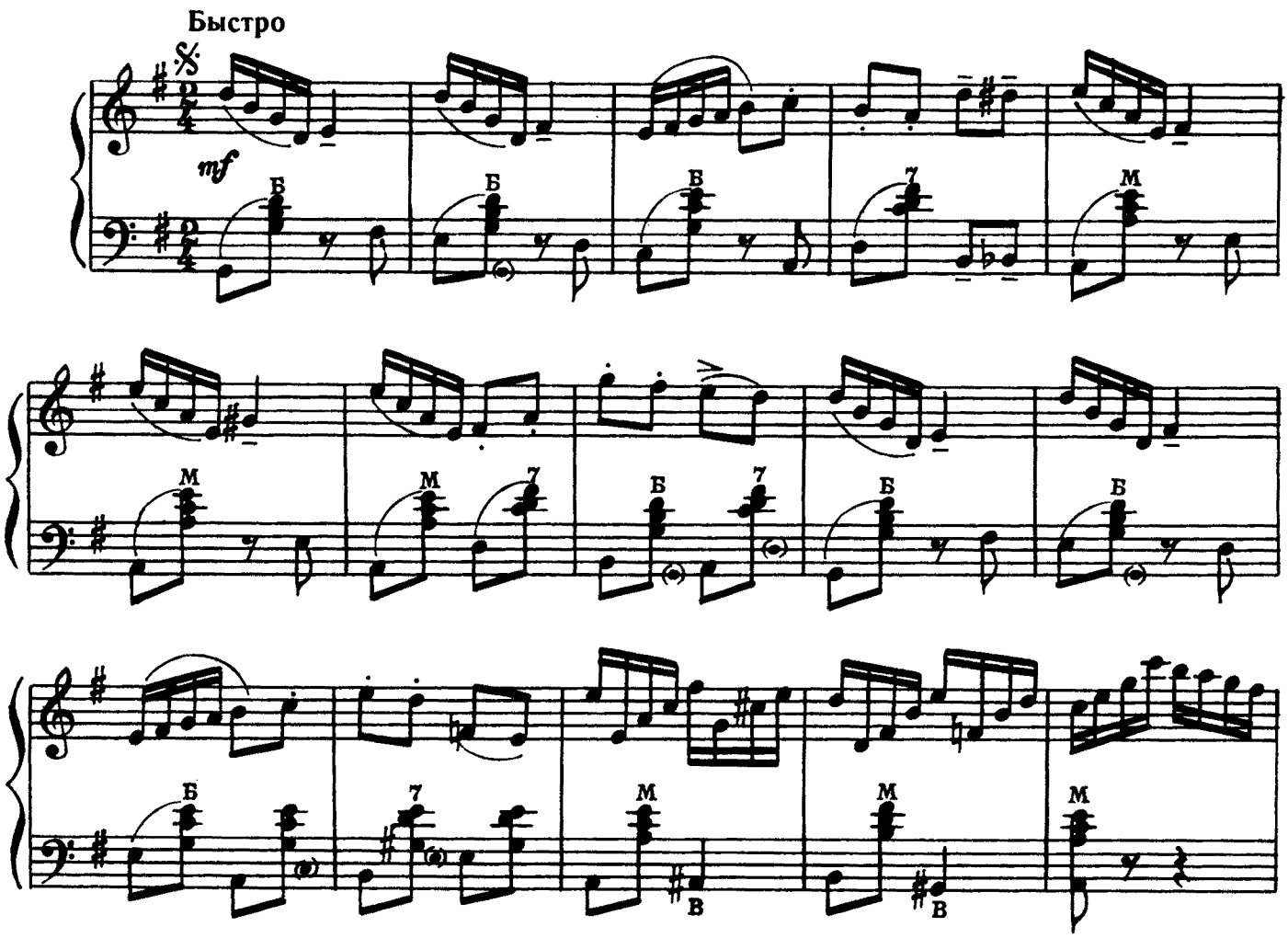

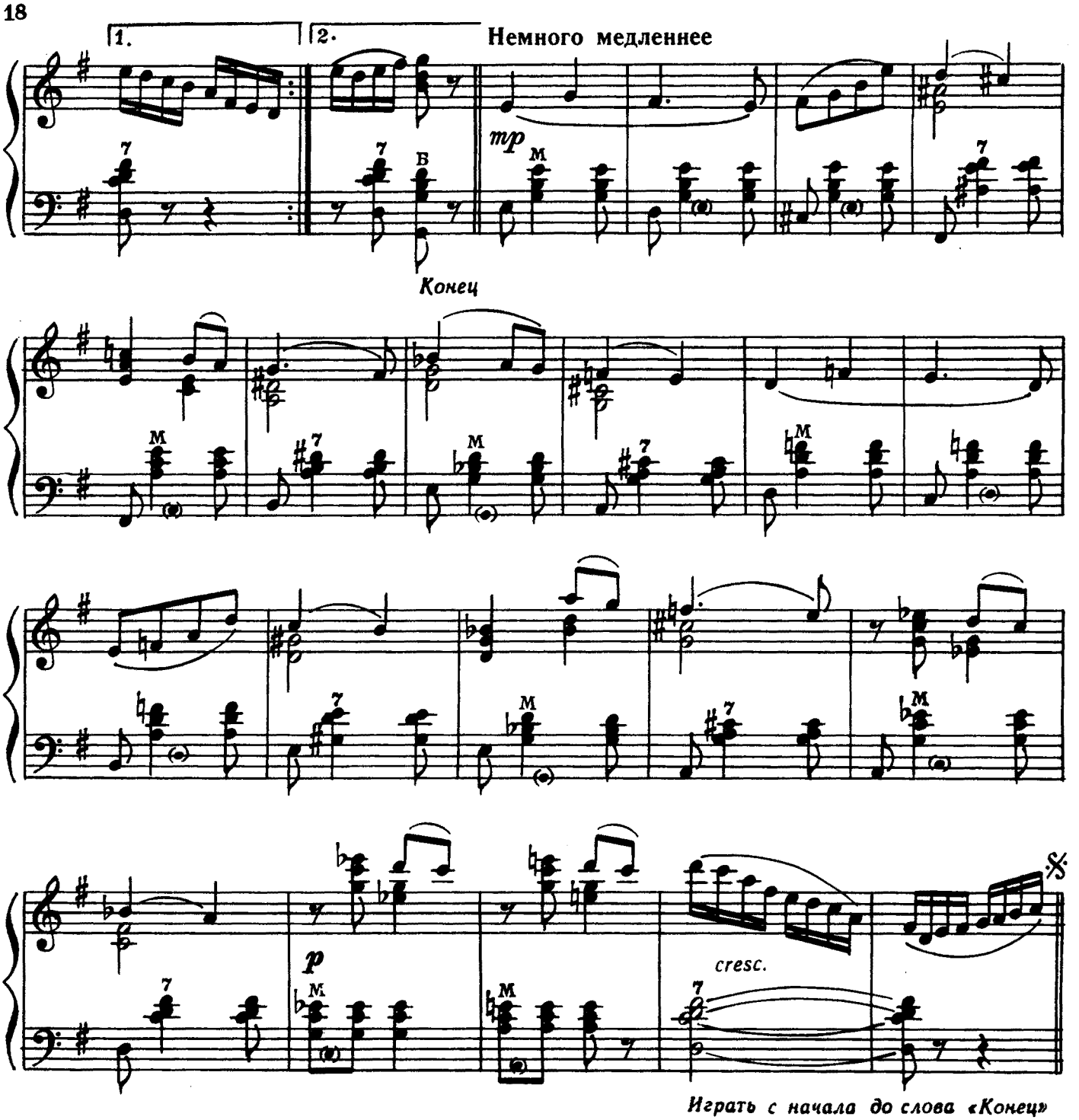

Играть с начала до слова «Конец»

МАЗУРКА

Соч. 39 №10

П. ЧАЙКОВСКИЙ

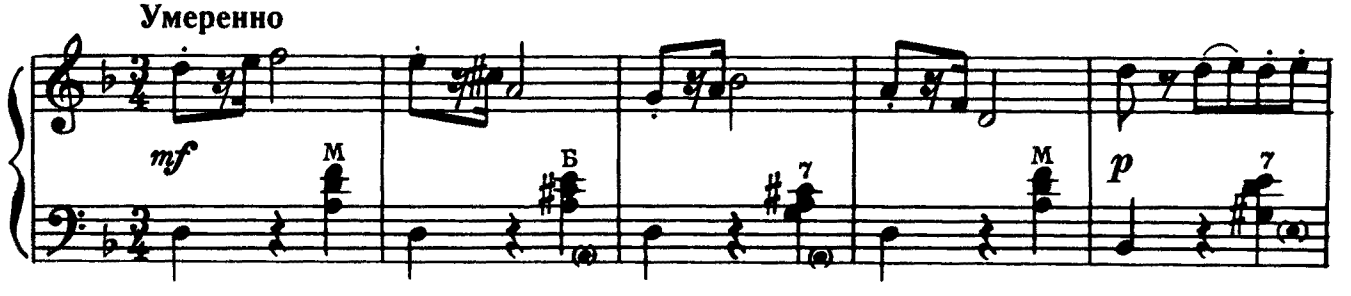

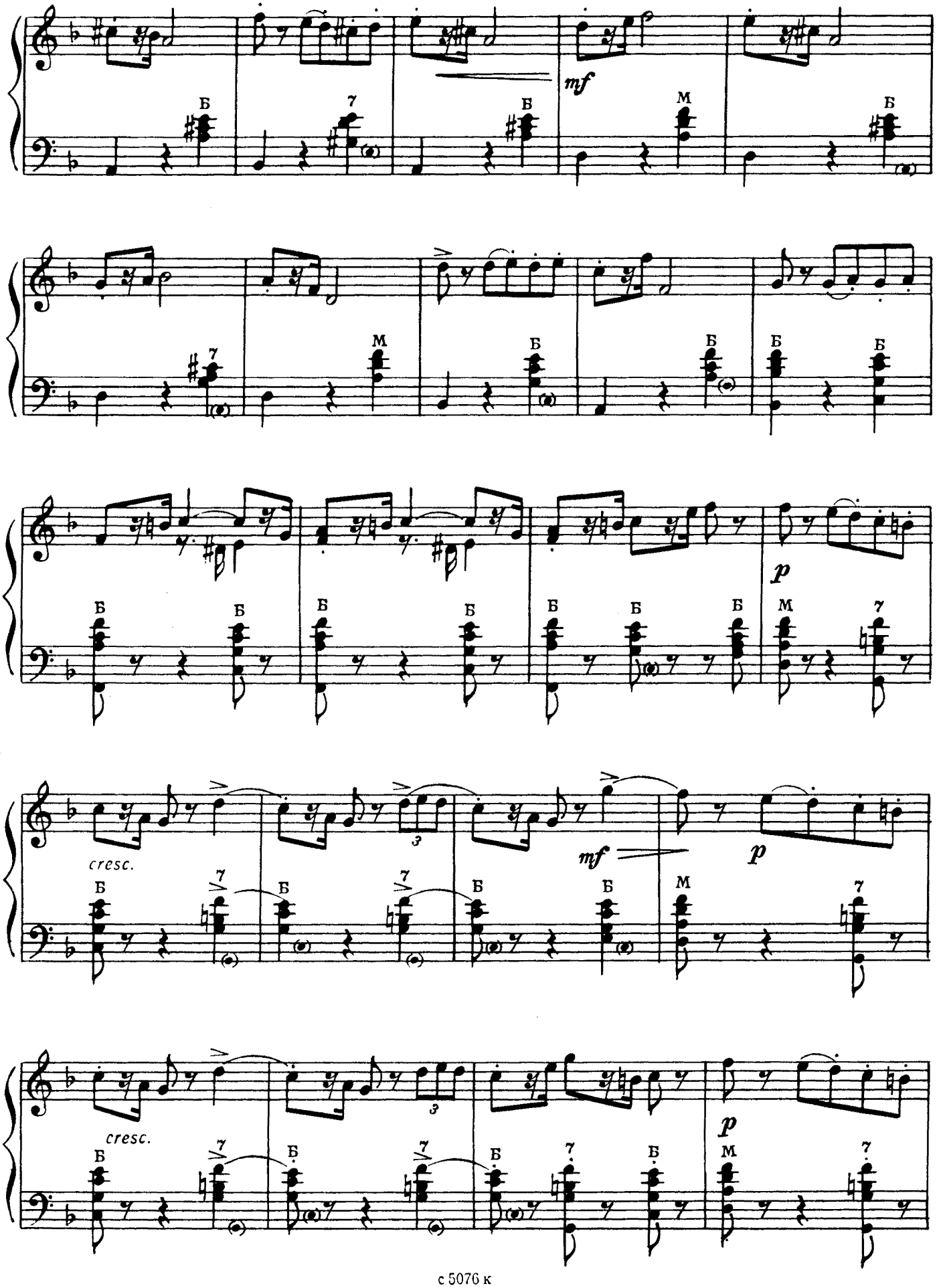
mf
p
cresc.
mf
p
cresc.
p

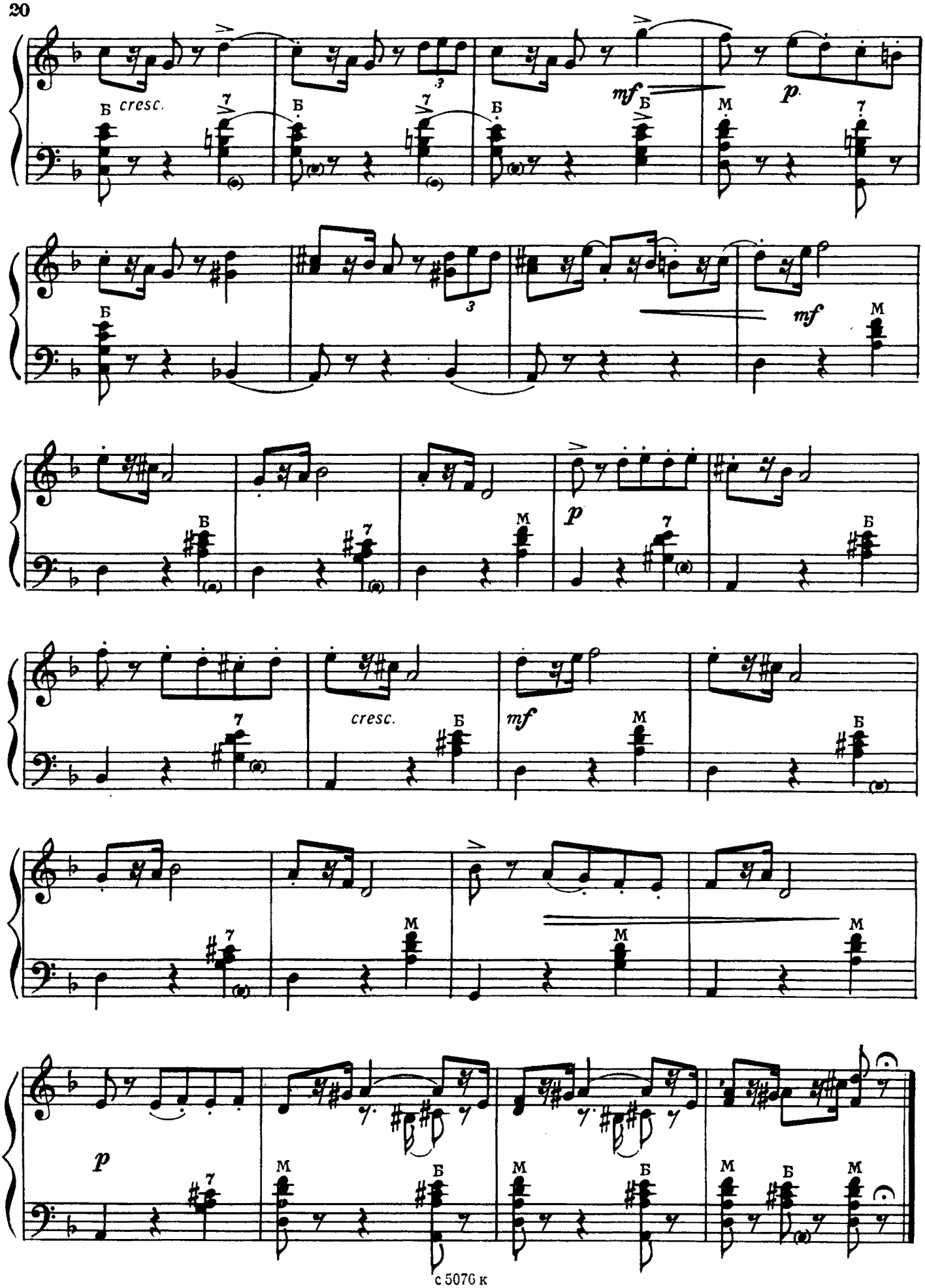
cresc.
mf
p
cresc.
mf
p

РОМАНС

Соч. 53 №3

А. АРЕНСКИЙ

Медленно

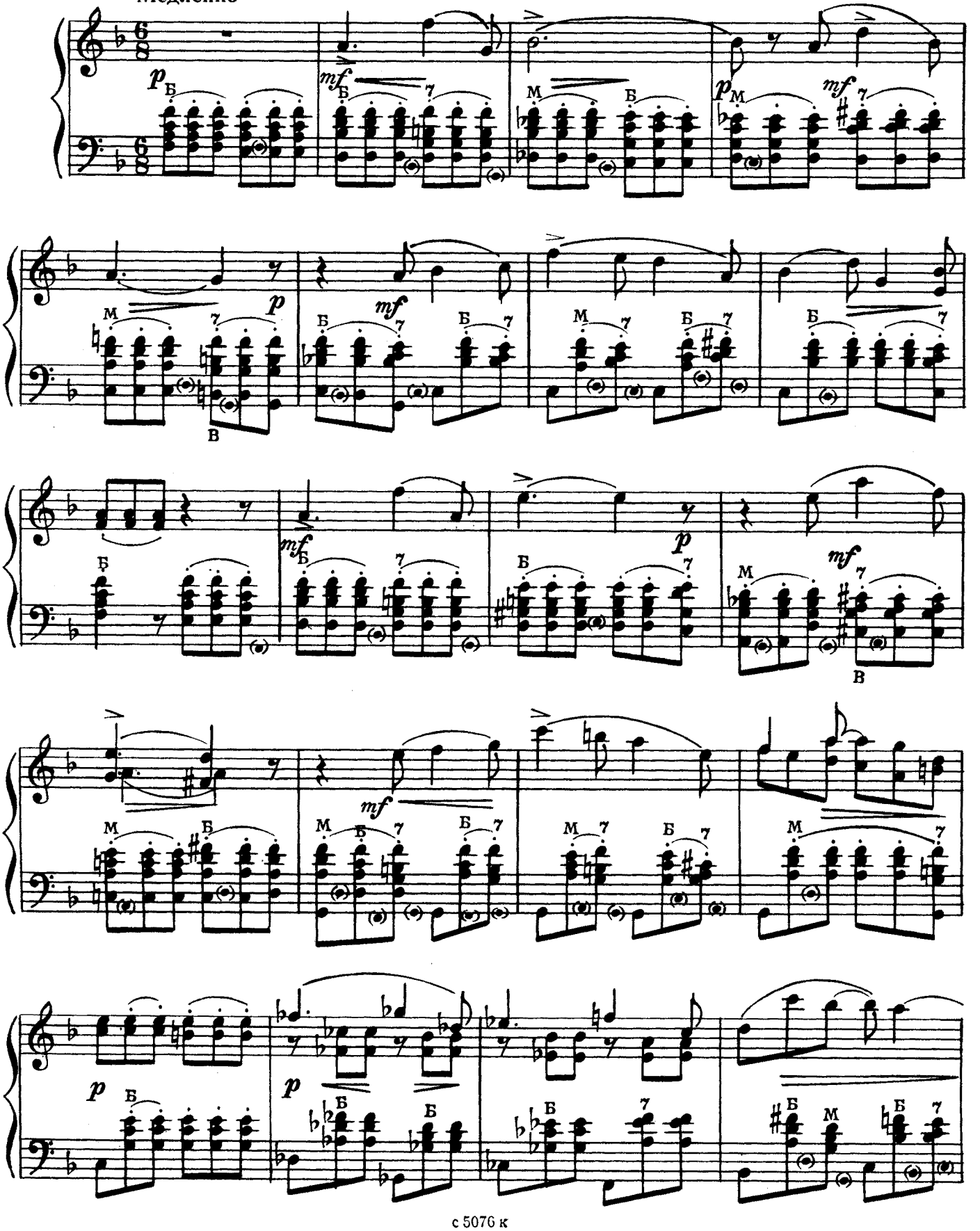

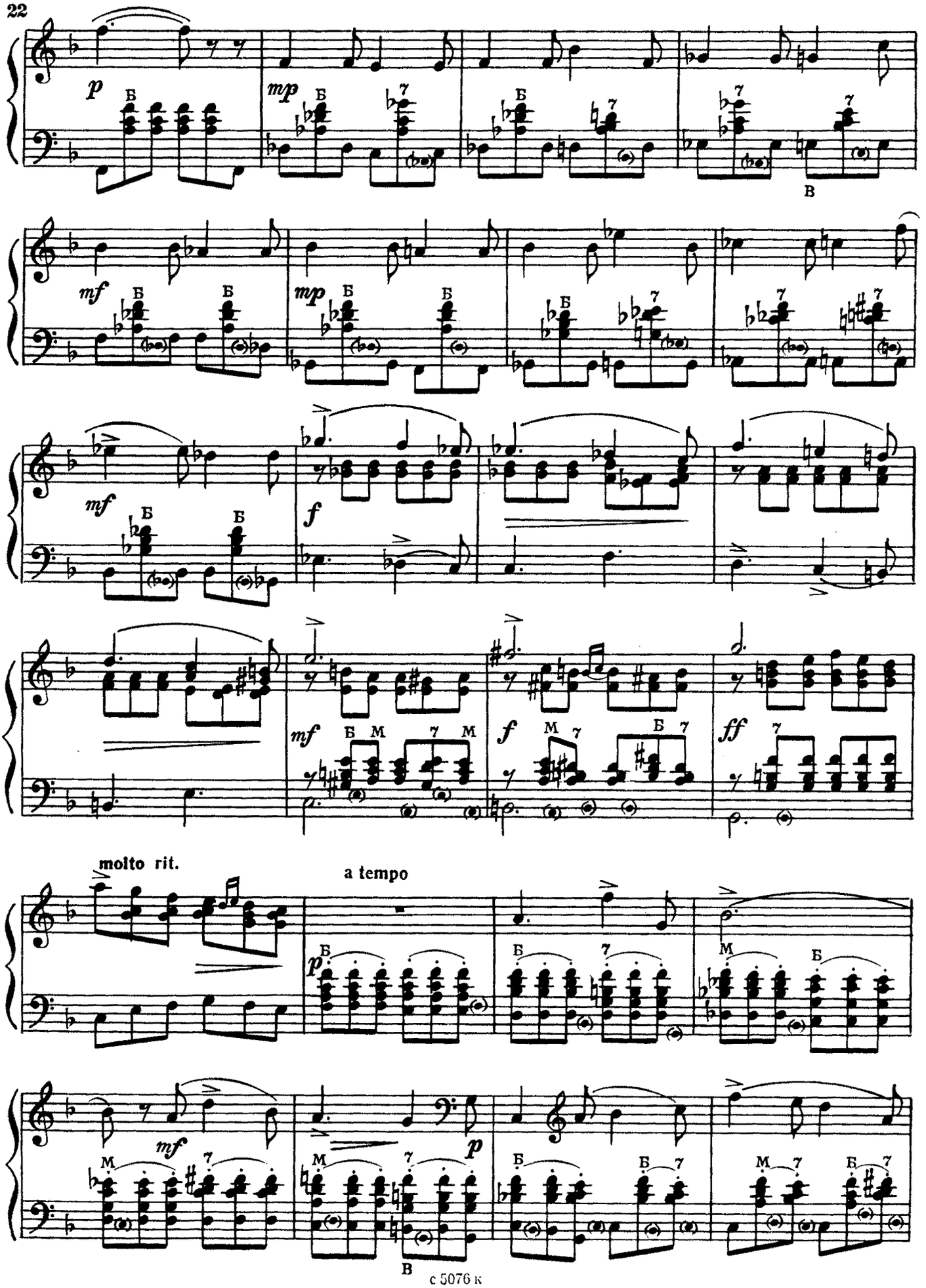
p
mp
mf
mp
mf
f
mf
f
ff
molto rit.
a tempo
p
mf
p

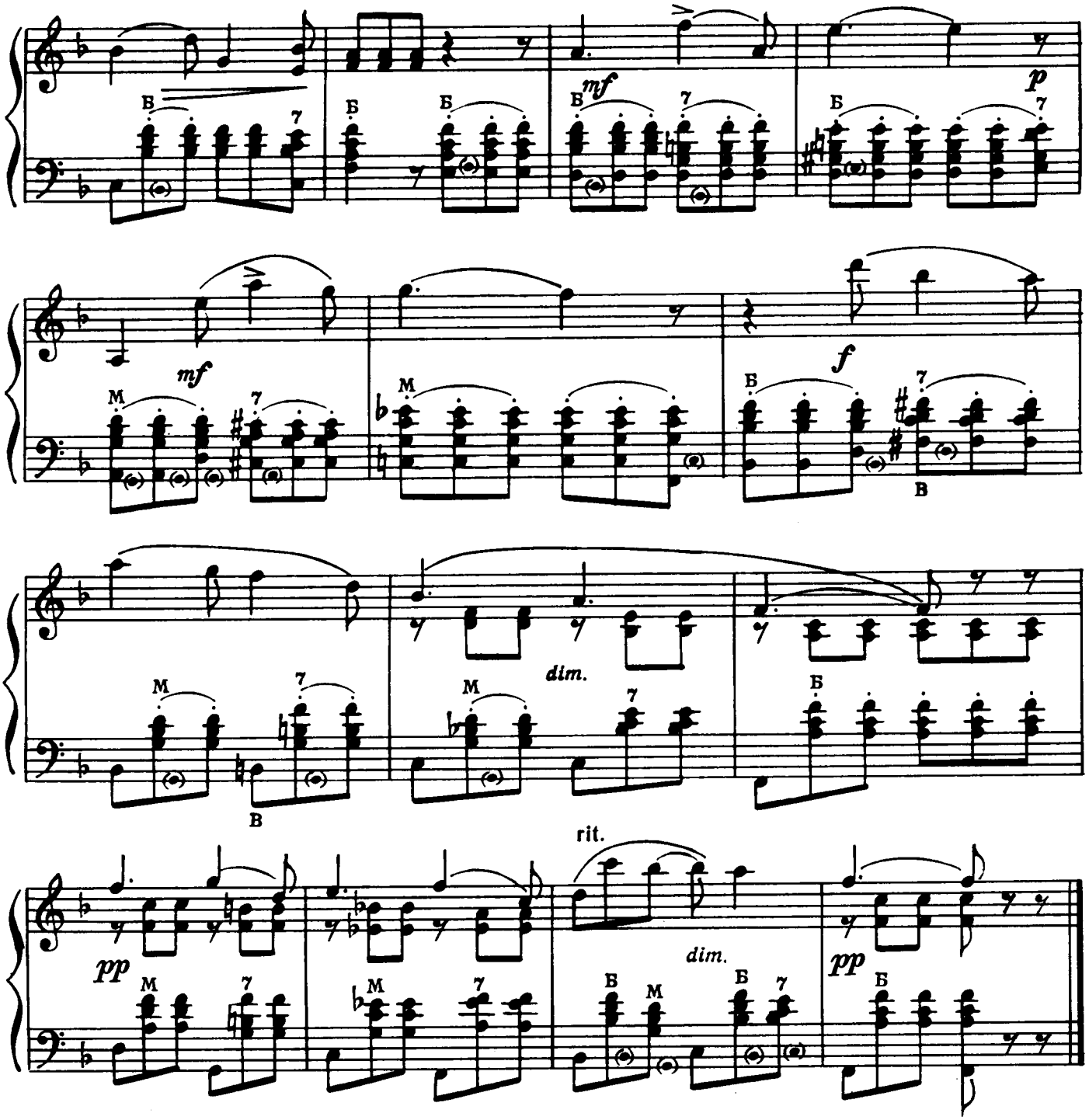

ВИЖУ ЧУДНОЕ ПРИВОЛЬЕ

Русская народная песня.

Обработка В. Ефимова

Не спеша, напевно

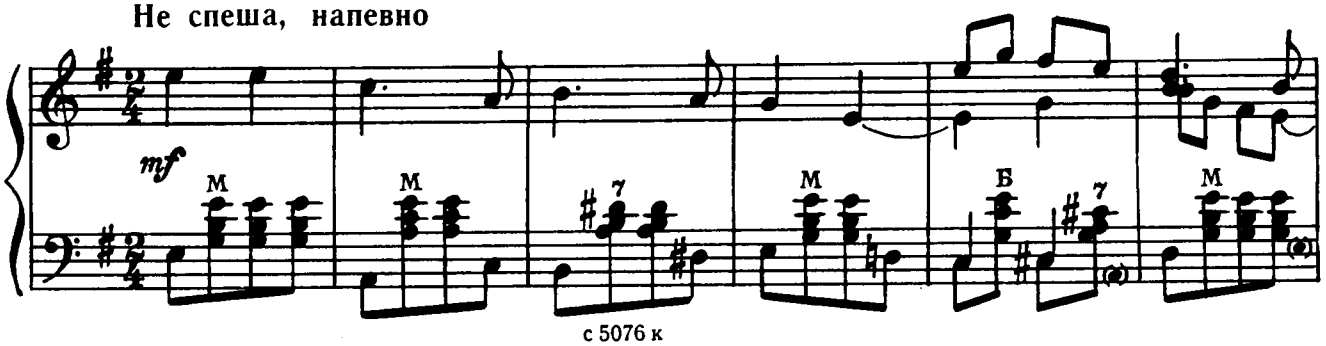

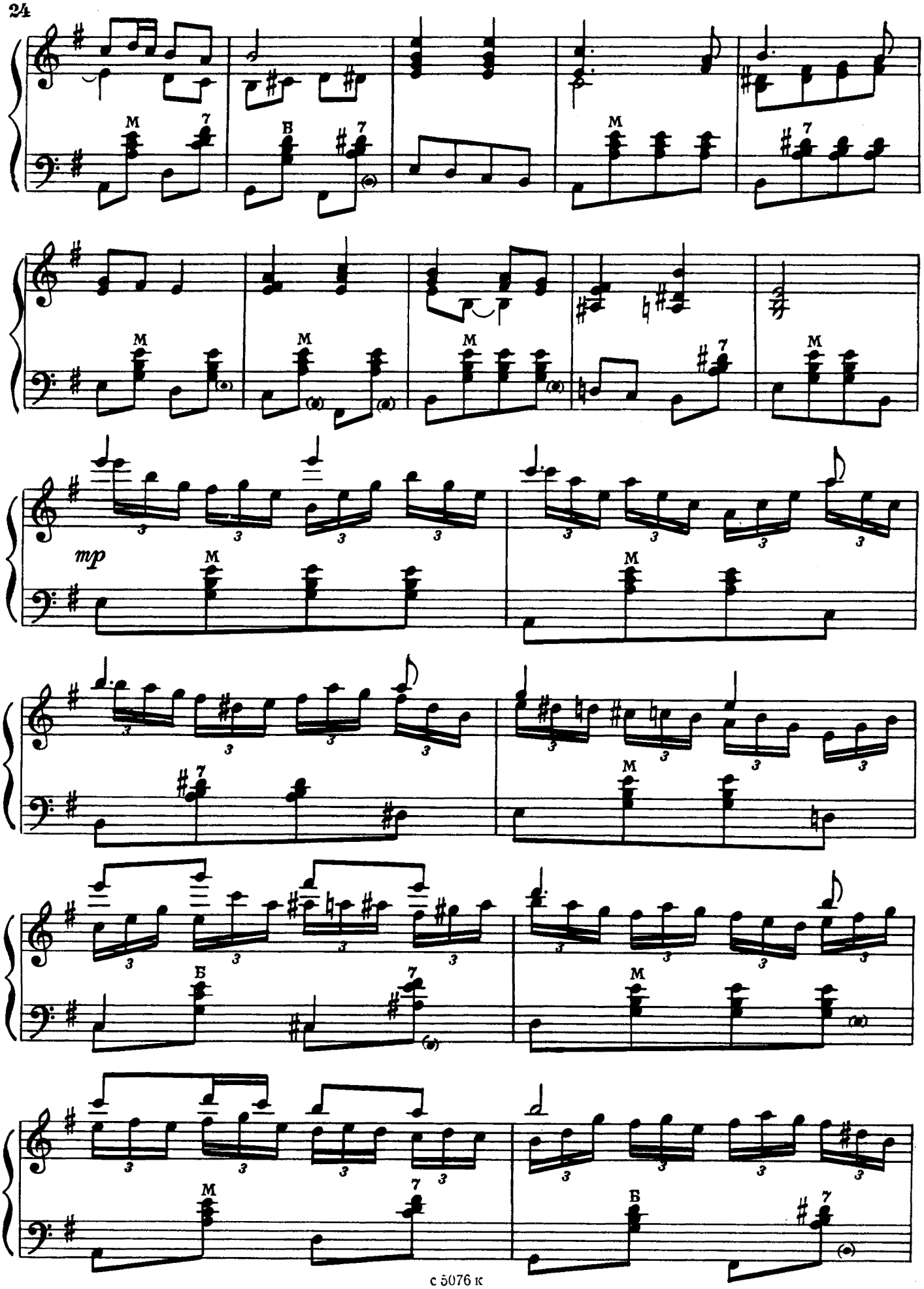
M
7
B
mp
Б

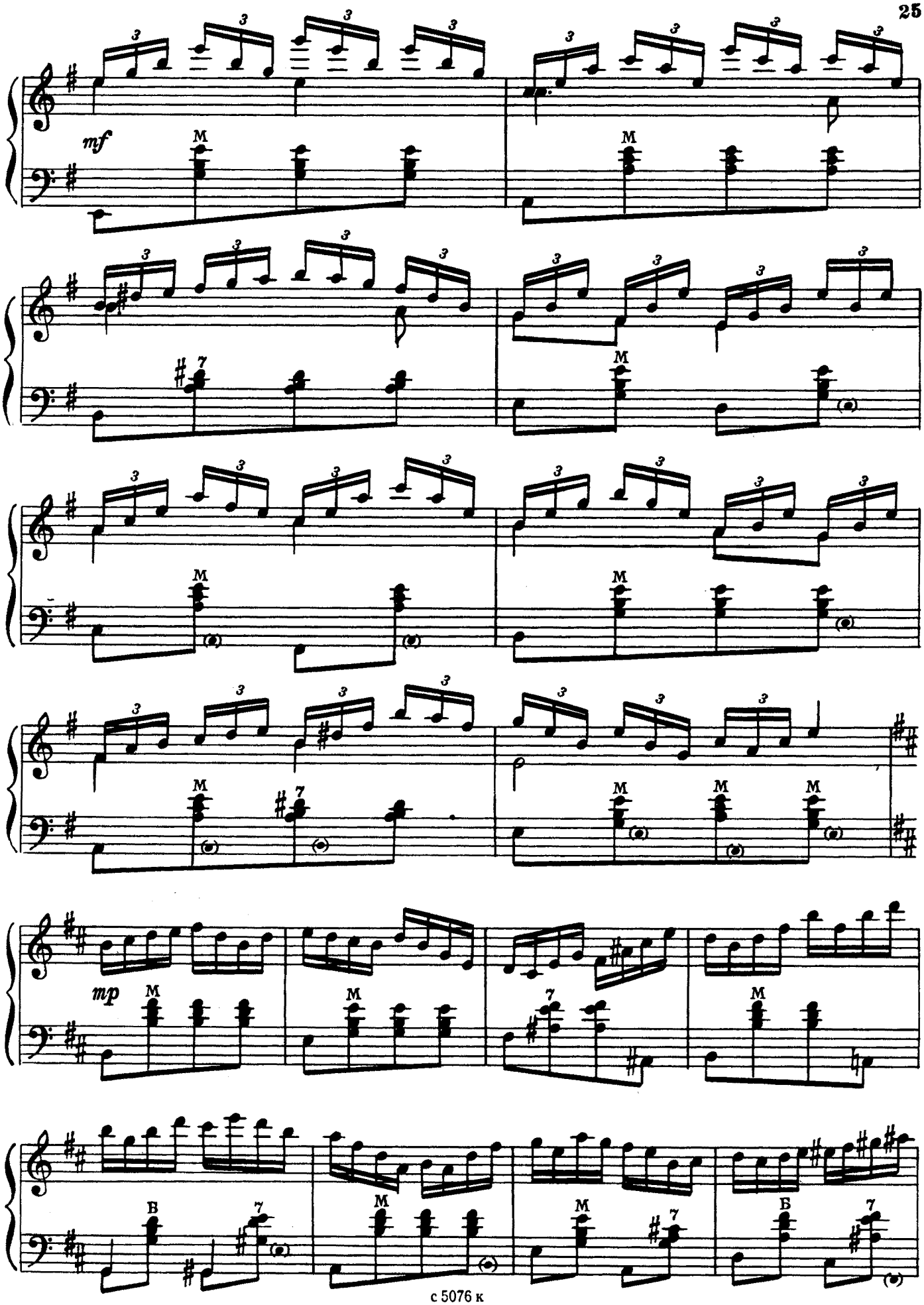
mf
M
7
mp
B
Б

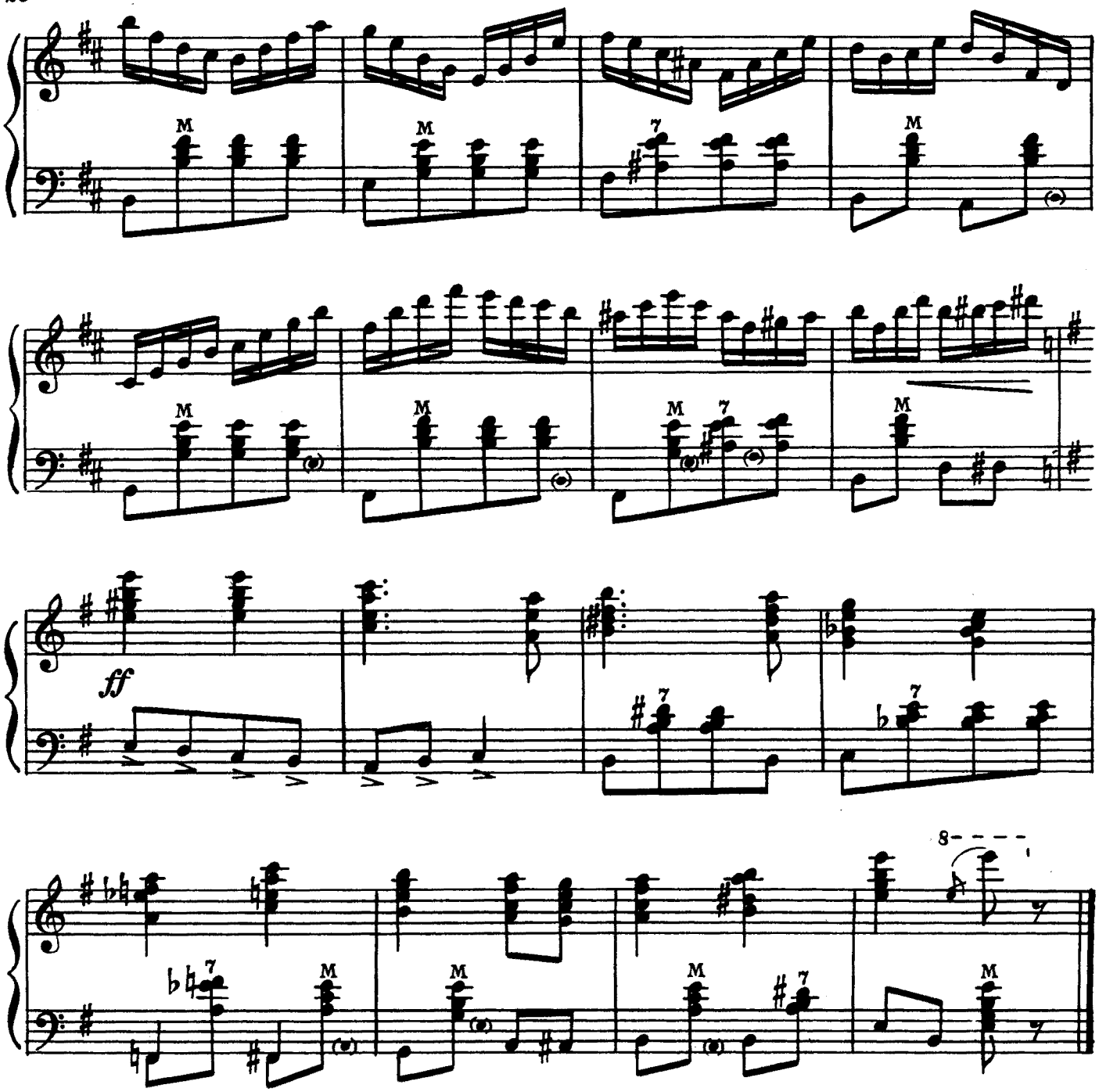

АРАГОНСКАЯ ХОТА

(из оперы „Дон Сезар де Базан")

Ж. МАССНЕ

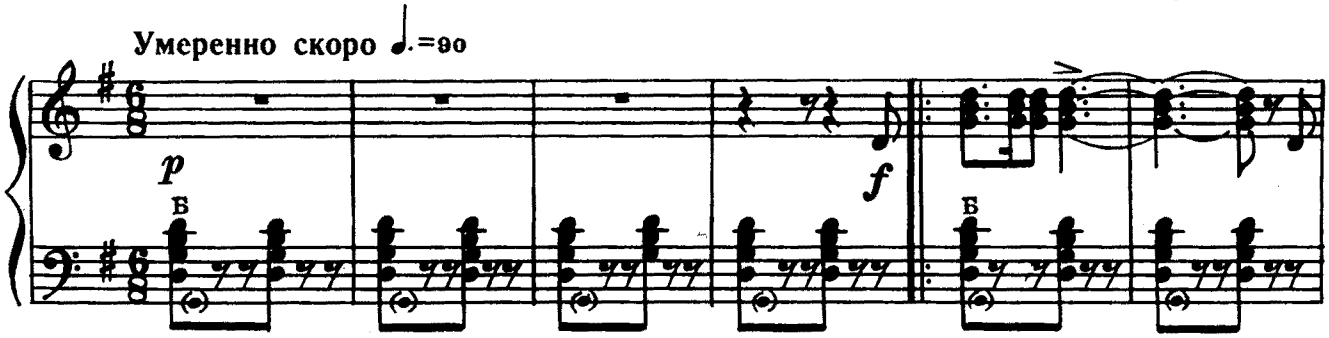

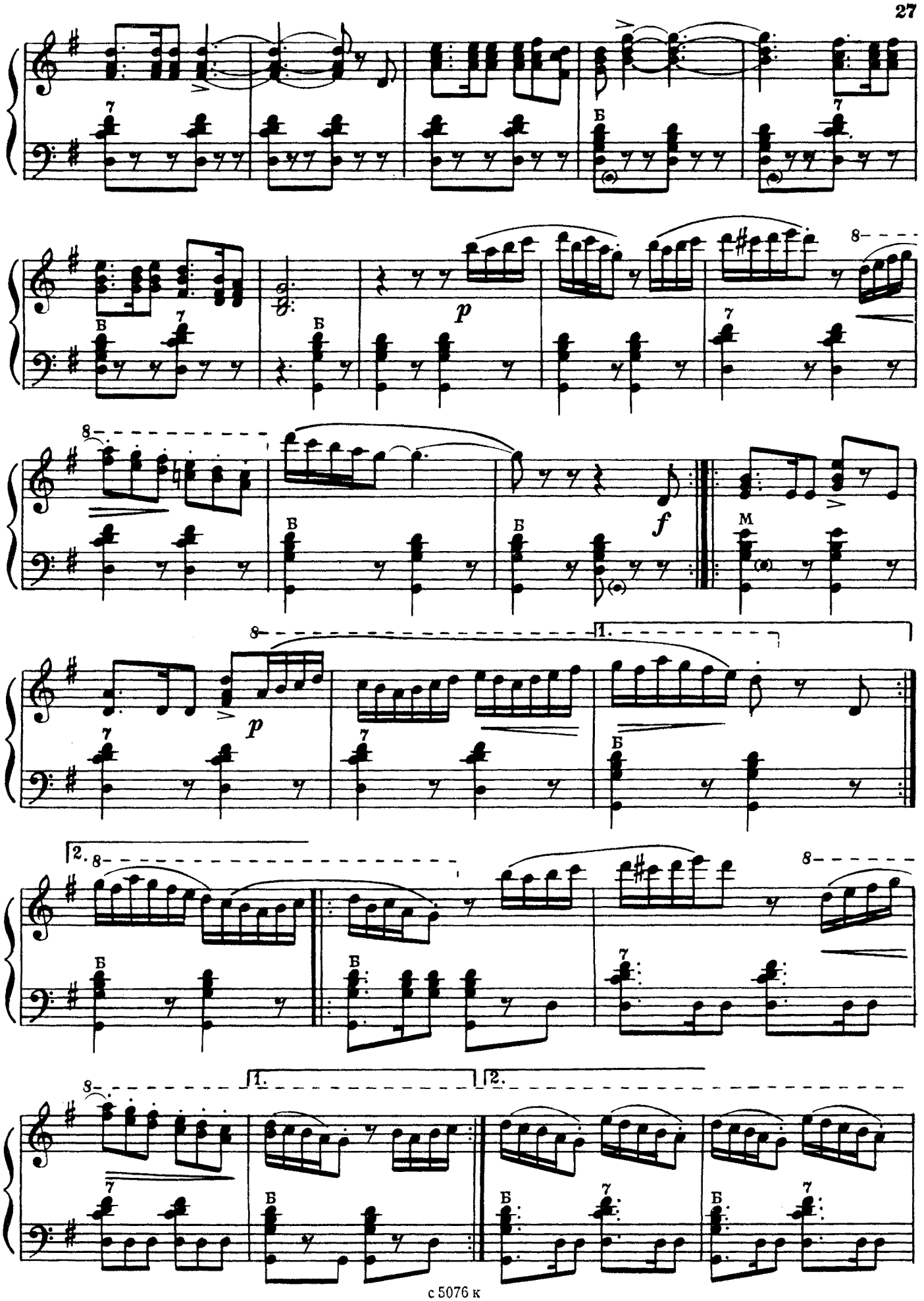
p
f
p
1.
2.
1.
2.

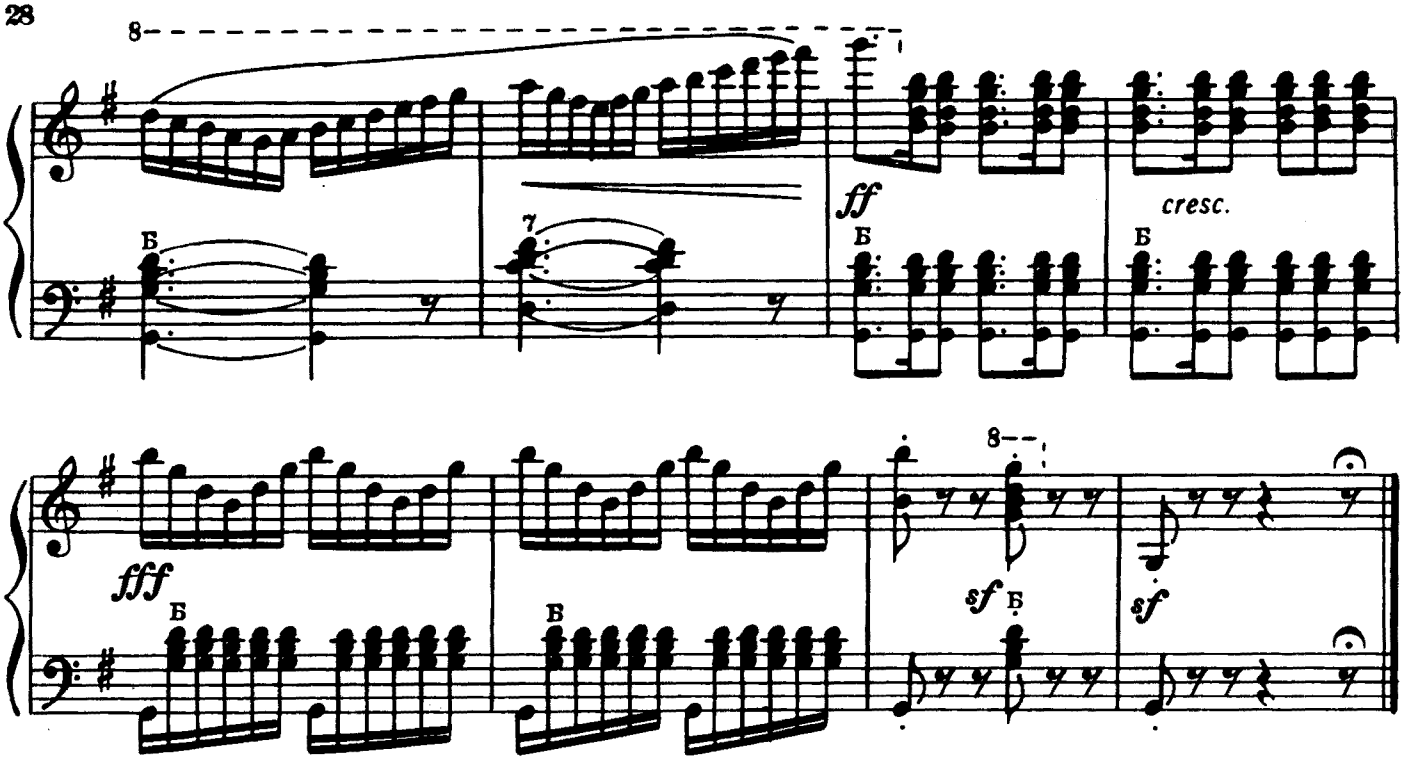

МАРШ ОЛОВЯННОГО СОЛДАТИКА

Ю. ШАМО

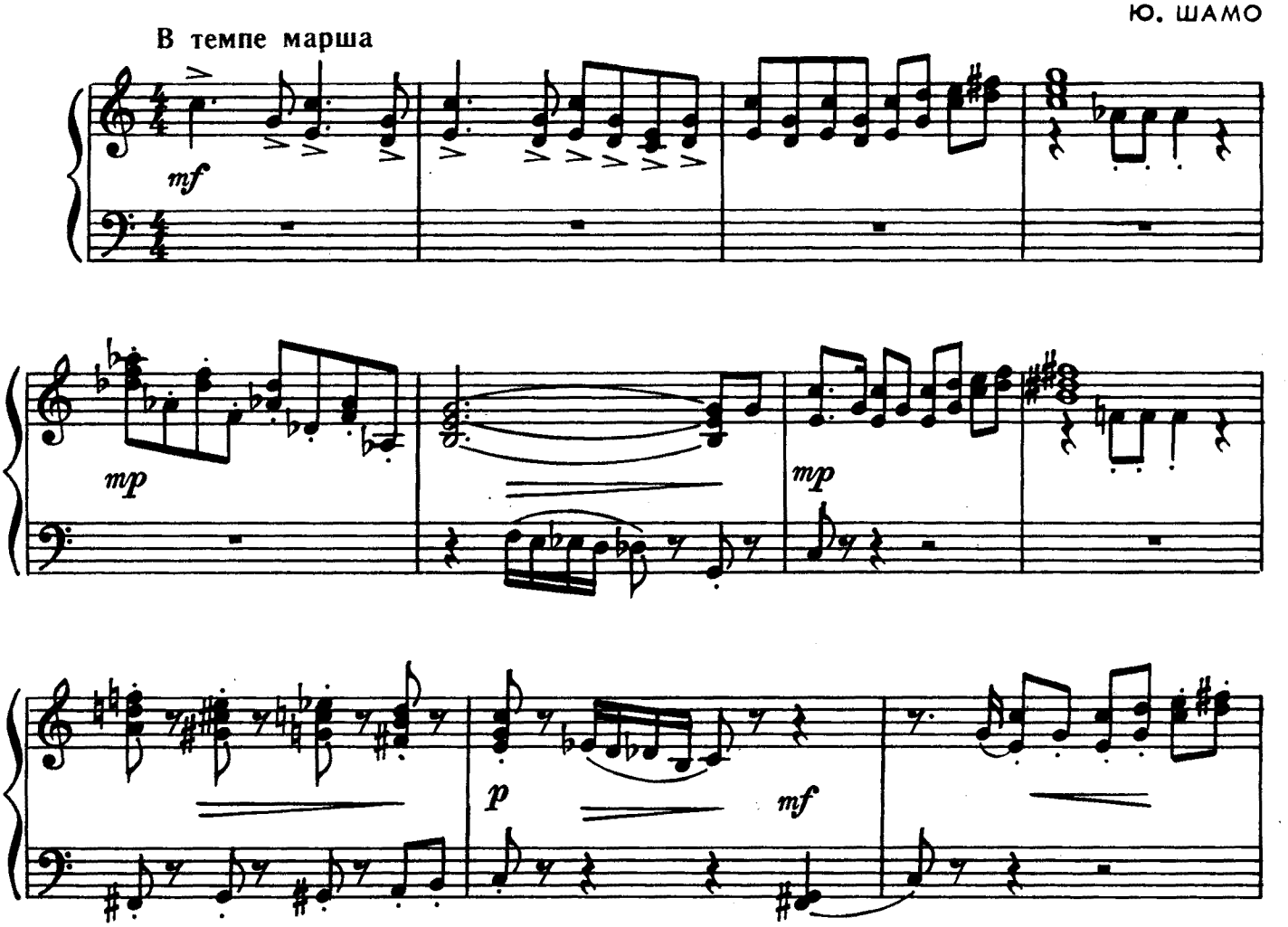

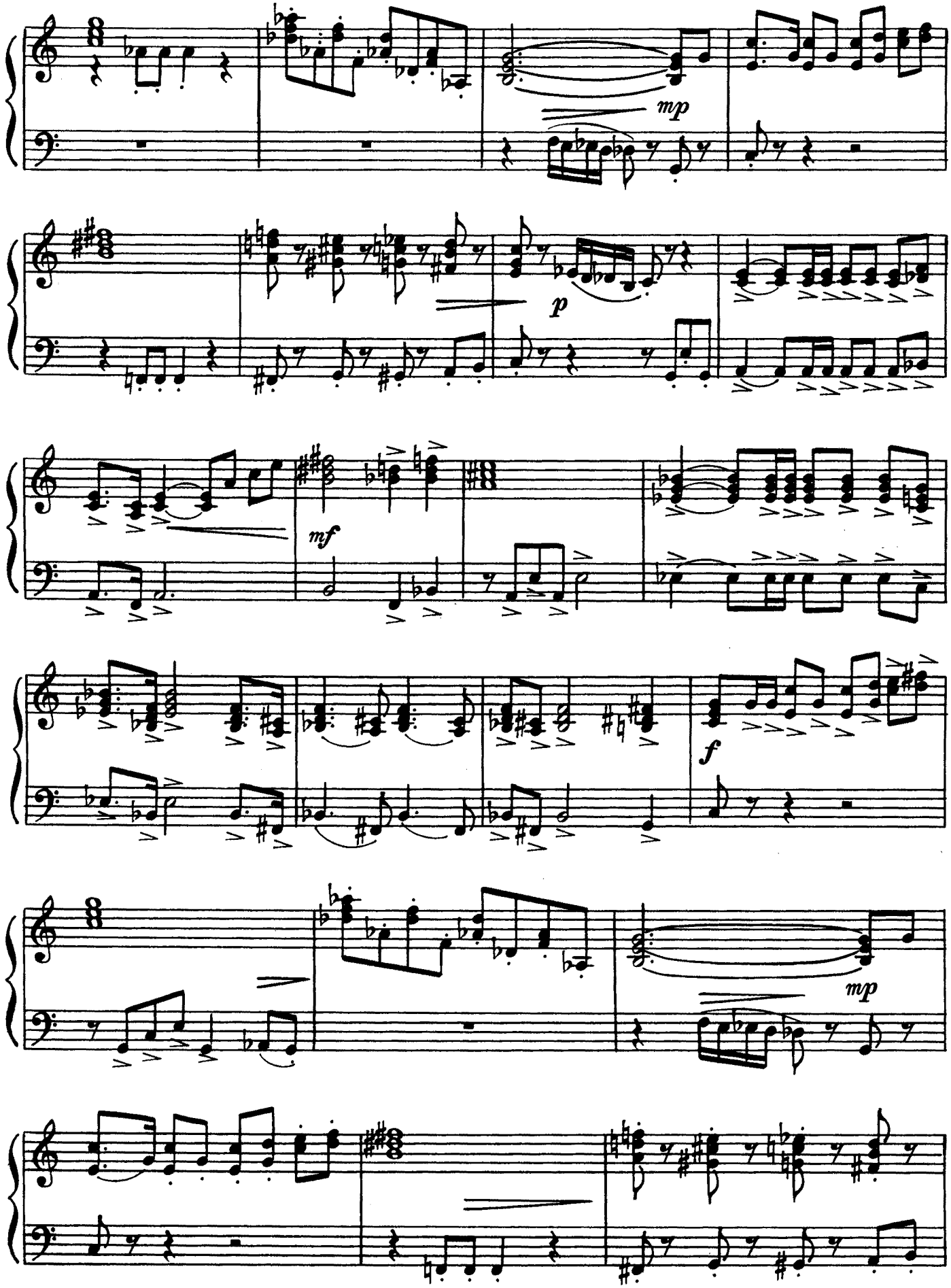
mp
p
mf
f
mp

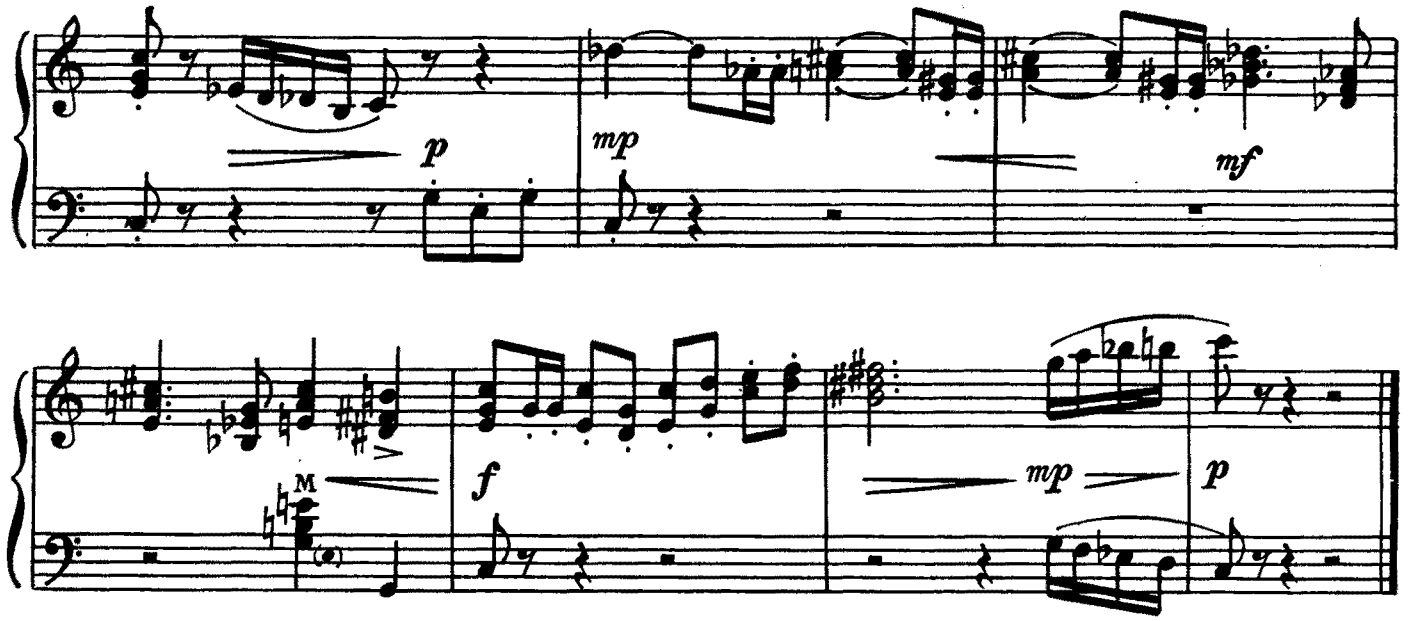

АНДАНТЕ

Б. СМЕТАНА

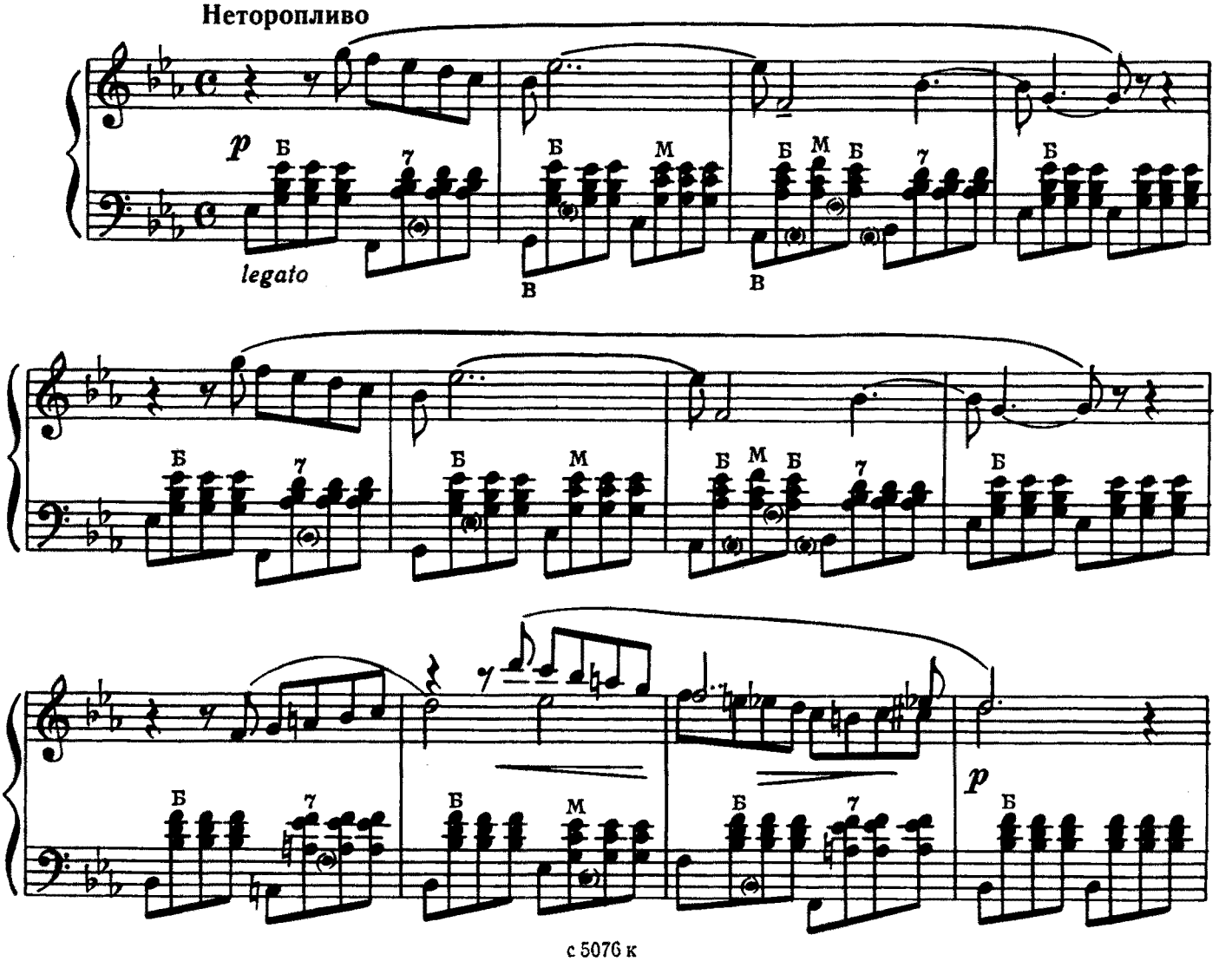

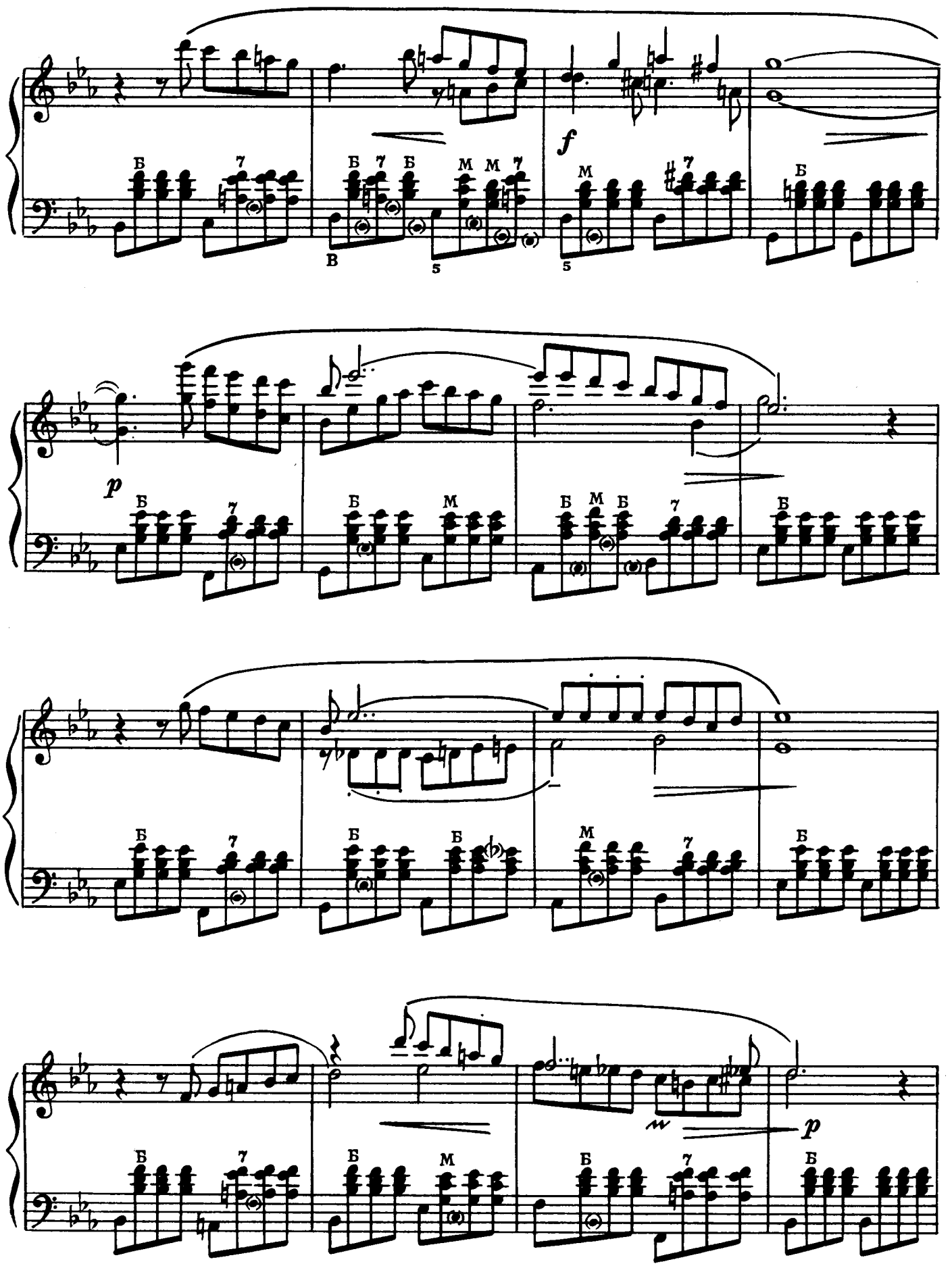
f
p
p

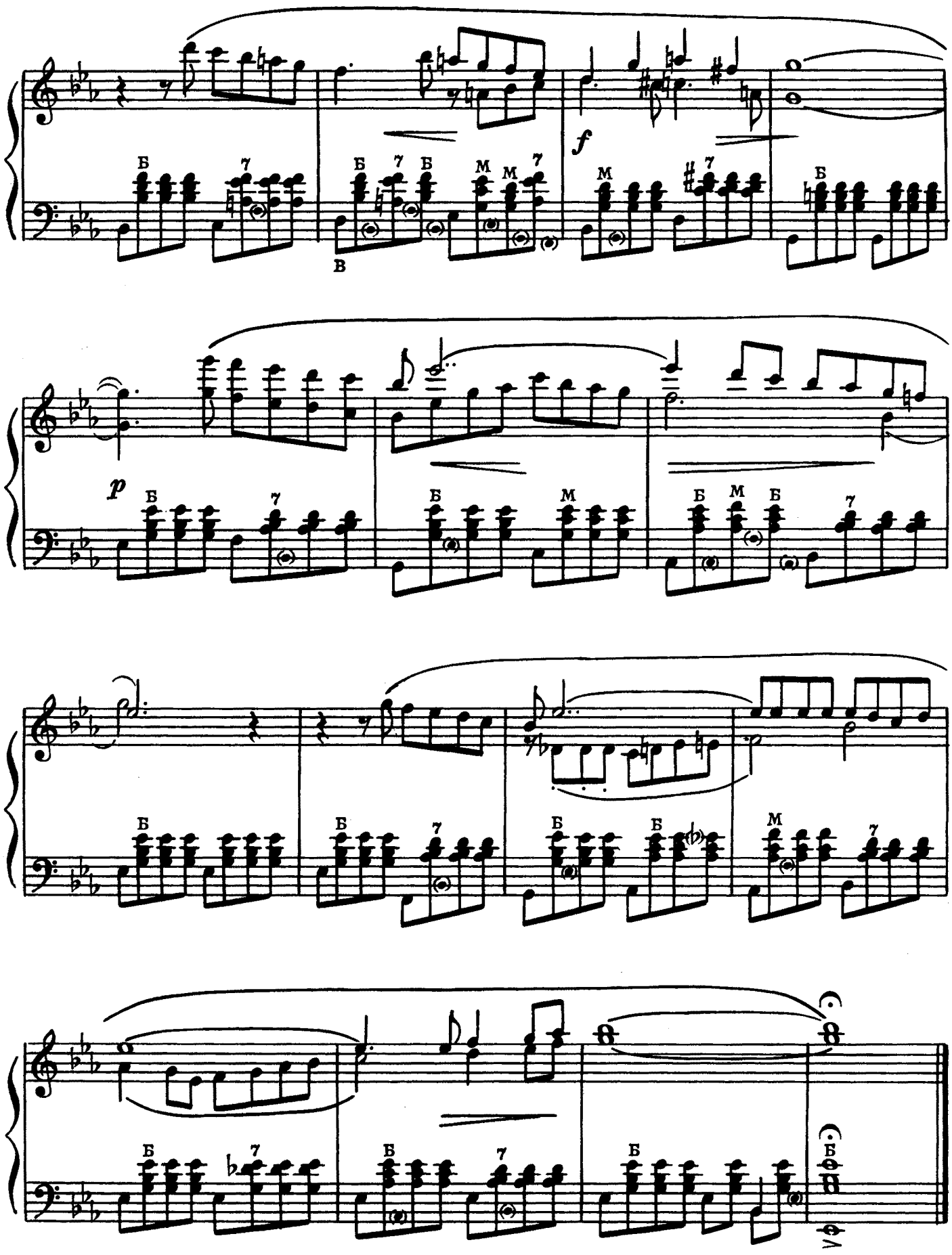
f
p

50 к.

СОДЕРЖАНИЕ

1. К. КАРАЕВ. Игра 2
2. И. СОКОЛОВА. Сбор хлопка (каракалпакский танец) 4
3. И. СОКОЛОВА. Мордовский танец 7
4. О. ДЫМОВ. Колхозная плясовая 9
5. В. НЕСТЕРОВ. Токкатина 10
6. В. ГОЛУБЯТНИКОВ. Морские истории:
   1. Дальние страны 13
   2. Морской охотник 13
   3. Вечер на рейде 15
   4. Идут новобранцы 16
   5. По морям, по волнам 17
7. П. ЧАЙКОВСКИЙ. Мазурка, соч. 39 № 10 18
8. А. АРЕНСКИЙ. Романс, соч. 53 № 3 21
9. Вижу чудное приволье. Русская народная песня. Обработка В. Ефимова 23
10. Ж. МАССНЕ. Арагонская хота (из оперы «Дон Сезар де Базан») . . 26
11. Ю. ШАМО. Марш оловянного солдатика 28
12. Б. СМЕТАНА. Анданте 30

№№ 1, 7, 8—переложение В. Ефимова;
№ 10—переложение М. Цыбулина;
№ 11—переложение Л. Кленкова;
№ 12—переложение Вик. Розанова.

МОЙ ДРУГ БАЯН

Выпуск 5

Составитель

Владимир Михайлович Ефимов

Редактор А. Новиков. Худож. редактор Е. Гордиенко
Техн. редактор Р. Орлова. Корректор Ю. Блинов

Подп. к печ. 9/IV-79 г. Форм. бум. 60×90¹/₈. Бумага офсетная № 1. Печать офсет. Печ. л. 4,0. Уч.-изд. л. 5,0. Тираж 16 000 экз. Изд. № 5076. Зак. 337. Цена 50 к.

Всесоюзное издательство «Советский композитор»,
103006, Москва, К-6, Садовая-Триумфальная ул., 14—12

Московская типография № 6 «Союзполиграфпрома» при Государственном комитете СССР по делам издательств, полиграфии и книжной торговли, Москва 109088, Южнопортовая ул., 24.

М $\frac{90701-201}{082(02)-79}$ 261—79

© Издательство «Советский композитор», 1979 г.